

Fique conectado com a gente



Jornal Certel

A força que nos une

47 ANOS

Nº 554
Abril 2024

Dia Internacional da Mulher: novas profissionais são contratadas

Página 4

Certel prospecta financiamentos com BRDE

Página 6

Curso de empreendedorismo e desenvolvimento para juventude rural terá segunda edição

Cooperar 2

Mais de 2,7 mil associados participaram do processo assemblear



Página 5



Certel inova e lança o tijolo de concreto leve estrutural

Página 3



Energia trifásica impulsiona bombeamento hídrico em Imigrante

Página 8



Qualificação e investimento em gerador garantem desenvolvimento do agronegócio

Cooperar 2

Editorial

Baseado em princípios e valores, o Cooperativismo é um modelo de negócio que se diferencia pelo envolvimento comunitário. Cooperativas como a Certel, além de sempre procurarem prestar um atendimento eficiente, também desenvolvem ações paralelas que geram avanços ao bem-estar das pessoas e ao desenvolvimento social e econômico.

Nossas principais ações econômicas são a geração, distribuição e comercialização de energia elétrica; o varejo de eletrodomésticos; e a industrialização de postes e artefatos de cimento. Queremos, cada vez mais, sermos uma referência nestas áreas, zelando sempre por um atendimento educado, ágil e resolutivo. Entendemos que cada uma dessas frentes são primordiais para garantir soluções às variadas demandas da sociedade.

Já entre as iniciativas de cunho social, destacamos as diversas campanhas ambientais desenvolvidas desde 1985, beneficiando muitas gerações com mudas de árvores produzidas em nosso viveiro e conscientizando-as sobre a importância de um mundo sustentável; a Campanha Mãos Dadas com a Saúde, que destina, por meio de doações dos associados na conta de energia elétrica, recursos para sete hospitais da região; o Projeto de Incentivo a Entidades (PIE), que doa, através de recursos oriundos de parte das sobras da Cooperativa, equipamentos para escolas e demais instituições; a Copa Certel/Sicredi Aslivata, que incentiva a prática esportiva, integrando também as famílias associadas através do futebol; entre tantas outras.

Temos um compromisso muito grande de continuar disponibilizando um atendimento humanizado e, ao mesmo tempo, moderno, tratando as famílias associadas como protagonistas desta bonita história que já alcança os seus 68 anos. Nossos serviços e ações auxiliam o fortalecimento da região e, certamente, estaremos engajados em oportunizar soluções às necessidades que forem apresentadas. Que você, associado, possa participar mais e também contribuir com esta missão.



Erineo José Hennemann

MENSAGEM DO PRESIDENTE

Associados estão cada vez mais próximos da Cooperativa, impulsionando vidas e comunidades

Ficamos muito felizes com a realização de mais um processo assemblear da nossa Cooperativa. As sete assembleias realizadas e a eleição complementar para delegados, com mais de 2,7 mil pessoas integradas, mostram que, de fato, o envolvimento dos associados é um dos grandes diferenciais do Cooperativismo. Esta sinergia, com muitos associados tendo a oportunidade de participar pela primeira vez de uma assembleia, comprova que o modelo de assembleias em microrregiões (Taquara, Boqueirão do Leão, Salvador do Sul, Lajeado, Marques de Souza e Teutônia) realmente é benéfico.

É muito importante que os associados se interessem e contribuam com o desenvolvimento da Cooperativa. Queremos aumentar gradativamente a proximidade com o nosso quadro social, possibilitando que ele conheça cada

vez mais a sua Cooperativa e compreenda que o seu papel é primordial. Quanto mais associados estiverem envolvidos no processo decisório, melhor será a possibilidade de crescermos e impulsionarmos as atividades da Certel em prol de um mundo melhor para todos.



O envolvimento dos associados é um dos grandes diferenciais do Cooperativismo"

Cabe, aqui, um agradecimento muito especial a todos que dedicaram um pouco do seu tempo para se comprometer com a Certel. Este espírito cooperativo deve ser acentuado e alcançar um número

cada vez maior de pessoas. Nosso modelo de governança necessita da sua participação, estimados associados e associadas. Já convido para que, nas assembleias do ano que vem, consigamos aumentar significativamente esse número. Traga seus familiares, vizinhos e amigos para contribuir com o fortalecimento da sua Cooperativa.

E, aos delegados que se agregaram ao nosso time através da eleição complementar, as nossas boas-vindas. As senhoras e os senhores se somam aos delegados eleitos no ano passado, e assumem um papel essencial para manter a Certel como uma organização altamente responsável e comprometida com o desenvolvimento regional. Muito obrigado por acreditarem na nossa proposta de governança, que tem como propósito ampliarmos nossa presença e atuação na vida das comunidades.

somoscoop



**Associado Certel!
Mantenha seu
cadastro atualizado.**

Além de ser **simples e rápido**,
traz **benefícios exclusivos**:

**Através do seu
cadastro a Certel
comunica sobre:**

- Desligamentos programados na sua Unidade Consumidora;
- Podas;
- Pontuação no Clube Certel e muito mais.

Para atualizar, ligue ou
chame no WhatsApp
0800 510 6300

ou

vá até uma de nossas
lojas ou **pontos
de atendimento.**

Certel
A força que nos une

Expediente JORNAL CERTEL

Órgão Informativo da Certel | Registrado no Cartório de Documentos sob nº A1-54v-18 Redação, Circulação e Publicidade

Departamento de Relações Institucionais - Certel Energia | Coordenação: Marco Aurélio Weber (CRA/RS 27.439)

Editor e jornalista responsável: Samuel Dickel Bünecker (MTB/RS 12.547) | Revisão: Elaine Costa | Diagramação: Bruna Becker | Colaboração: Maiquel André Diel

Tiragem: 68 mil exemplares | Endereço Eletrônico: imprensa@certel.com.br, www.certel.com.br/comunicacao | Impressão: Gráfica Uma - Grupo RBS | Distribuição gratuita aos associados e clientes da Certel: Artigos assinados são de inteira responsabilidade de seus autores e não representam necessariamente a opinião do jornal.

COOPERATIVA DE DISTRIBUIÇÃO DE ENERGIA TEUTÔNIA - CERTEL ENERGIA

Certel Energia: Rua Pastor Hasenack, 370 | Fone: (51) 3762-5555 | CEP 95890-000 | Teutônia - RS

Conselho de Administração: Presidente: Erineo José Hennemann | Vice-presidente: Daniel Luis Sechi | Secretário: Rainer Bünecker

Conselheiros: Plínio Caliarí, Nelson José Werner, Silvo Landmeier, Pedro Afonso Klein, Luisa Bauer e Imério Gonzatti

Conselho Fiscal Efetivos: Martim Rhein, Ari Miguel Weschenfelder, Antônio Jahn | Suplentes: Evanir Domingos Guaragni, Paulo Henrique Gräff, Sadi Reis da Silva

COOPERATIVA REGIONAL DE DESENVOLVIMENTO TEUTÔNIA - CERTEL

Rua Pastor Hasenack, 240 | Fone: (51) 3762-5555 | CEP 95890-000 | Teutônia - RS

Conselho de Administração: Presidente: Erineo José Hennemann | Vice-presidente: Daniel Luis Sechi | Secretário: Rainer Bünecker

Conselheiros: Lauro Baum, Irani Guaragni, Silvério Brune, Ademir Sipp, Roberto Carlos Wegner e Rosita Jussara Schneider

Conselho Fiscal Efetivos: Pedro Ghisleni, José Ademar Gräff, Fabiane Graciela Bartz | Suplentes: Nelson Lauri Appel, Gilmar Arthur Naher, Lili Beckenbach



Daniel Luis Sechi
Vice-presidente

Assembleias, desenvolvimento e participação

Encerramos, em março, nosso processo assemblear. Com transparência, apresentamos aos associados os resultados obtidos no exercício de 2023, as projeções de investimentos para este ano, elegemos e empossamos suplentes de delegados, bem como o Conselho Fiscal para 2024. Foram seis assembleias em nossas microrregiões (Taquara, Boqueirão do Leão, Salvador do Sul, Lajeado, Marques de Souza e Teutônia) e uma Assembleia Geral Ordinária. Mas, o principal destaque e agradecimento é para você, associado, pelo envolvimento e participação na sua Cooperativa.

Contamos com o aumento de associados nas assembleias, somando mais de 2,7 mil envolvidos no processo. Momentos importantes e que possibilitaram estarmos ainda mais próximos da comunidade, ouvindo e trocando ideias, pensando no desenvolvimento de toda região. Tudo isso é resultado do modelo de gestão da Certel, com foco na governança, transparência e melhoria no atendimento, tendo o associado, sempre, em primeiro lugar.

Mesmo com as dificuldades climáticas enfrentadas pela região no ano passado, a Certel apresentou uma sobra geral de R\$ 39,7 milhões. Um resultado positivo, que demonstra o compromisso e a responsabilidade da Cooperativa. Nosso planejamento está alinhado aos Objetivos de Desenvolvimento Sustentável (ODS) da Organização das Nações Unidas (ONU).

No ano de 2023, realizamos 250 novas ligações de energia elétrica por mês, totalizando três mil ligações no ano, o que representa um crescimento expressivo em nossos serviços. Projetando os próximos cinco anos, esperamos um crescimento de 15 mil novas ligações de energia, o que demonstra um grande crescimento energético e que precisamos, cada vez mais, destinar nossas sobras para novas usinas e redes de distribuição com maior capacidade, de forma a desenvolver as comunidades, cuidando sempre do meio ambiente.

CONQUISTA

Certel é uma das mais lembradas e preferidas na pesquisa Marcas de Quem Decide 2024



Simão Pedro Diehl, Ilvo Edgar Poersch, Erineo José Hennemann e Daniel Luis Sechi

Na manhã do dia 12 de março, foi realizada a divulgação da pesquisa Marcas de Quem Decide 2024. A Cooperativa Certel conquistou, na categoria Energia Renovável, a 4ª posição como mais lembrada e a 5ª como preferida. A categoria é uma das novidades desta edição da pesquisa, organizada pelo Jornal do Comércio, em parceria com o Instituto Pesquisas de Opinião (IPO).

O presidente da Certel, Erineo José Hennemann, agradece à comunidade pelo destaque recebido. “Ficamos muito felizes em estar entre os preferidos da sociedade gaúcha, que reconhece a Certel como uma Cooperativa que tem as suas atividades voltadas à conservação do meio ambiente. Com certeza, esse reconhecimento só aumenta nossa responsabilidade”, comemora. Hennemann ressalta que o compromisso da Cooperativa é com as pessoas. “A Certel tem realizado um trabalho baseado em um modelo de gestão voltado para a melhoria da qualidade de vida e o meio ambiente faz parte disso. Nós o estamos

tratando da melhor forma possível, gerando e distribuindo energia, mas tendo também uma preocupação muito grande com o meio ambiente”, ressalta.

O vice-presidente, Daniel Luis Sechi, compartilha do mesmo sentimento. “Significa que estamos no caminho do desenvolvimento, com energia renovável e limpa, essencial para o crescimento da nossa Cooperativa e também das atividades dos nossos associados. Estar entre os melhores da pesquisa demonstra nosso compromisso e responsabilidade para com a comunidade, a confiança dos associados e a qualidade dos nossos serviços.”

A 26ª edição do Marcas de Quem Decide reuniu, no Teatro do Sesi, em Porto Alegre, autoridades, representantes de empresas e demais convidados. O ranking destaca a lembrança de marca e as preferências dos executivos e lideranças do Rio Grande do Sul em diferentes categorias, como empresas, serviços, entidades e destinos turísticos.

somoscoop

Associado,
acompanhe sua **Cooperativa**
no programa de rádio
Contato Direto.

Arauto FM Boqueirão do Leão (105,9 Mhz, às 11h)	Nova Salvador FM Salvador do Sul (87,5 Mhz, às 11h30min)	Líder FM Westfália (98,3 Mhz, às 11h40min)	Popular FM Teutônia (96,9 Mhz, às 11h50min)
Tirol FM Teutônia (87,5 Mhz, às 11h55min)	Auxiliadora FM Progresso (87,5 Mhz, entre 11h30min e 12h30min)	Tamaran FM Salvador do Sul (91,3 Mhz, às 12h)	A Hora FM Lajeado (102,9 Mhz, às 12h25min)
Germânia FM Teutônia (88,3 Mhz, às 12h30min)	Imperial FM Nova Petrópolis (104,5 Mhz, às 12h30min)	Capitão FM Capitão (87,5 Mhz, às 13h)	Independente FM Lajeado (91,7 Mhz, às 13h25min)





Henrique Fensterseifer
Coordenador de planejamento,
qualidade e proteção de dados pessoais

Projeto Certel 70 anos

Neste mês, vamos conversar sobre os projetos Varejo e Artefatos, que fazem parte do grupo de negócios do nosso projeto Certel 70 Anos. Faltam menos de 24 meses para alcançarmos sete décadas!

Nas Lojas Certel, o foco está em agilizar processos e continuamente agir sobre a satisfação dos nossos clientes e funcionários. Com isso, buscar o aumento da base de clientes ativos e o incremento do faturamento, com investimentos nos pontos comerciais, na loja virtual e nos novos pontos de atendimento. Através destes, conseguimos melhor proximidade da Cooperativa com o associado, sendo mais um local onde você pode visitar e interagir com a sua Cooperativa, bem como nos canais de venda e comunicação com todos os clientes.

A Certel Artefatos de Cimento conta com objetivos primordiais de modernizar a planta fabril, visando produtividade e incremento do faturamento, bem como do resultado. Já foram concluídas ações relacionadas à reestruturação da área comercial, que trouxe melhorias em todo o processo de venda e comunicação com o cliente, inclusive pós-venda, melhorando o atendimento.



A Cooperativa também investe no conhecimento e capacitação da força de trabalho, em todos os seus negócios"

Na planta fabril, o foco é investir em máquinas e no processo de fabricação buscando atingir maior capacidade de produção e alavancar a produtividade, bem como aumentar a área de estocagem na linha de postes de transmissão e estruturas pré-moldadas.

Focada ainda na inovação em seus produtos, a Certel Artefatos de Cimento lançou recentemente o seu mais novo produto para o mercado da construção civil: o tijolo de concreto leve estrutural. É uma opção ao tijolo cerâmico, sendo que o poliestireno expandido (EPS), o isopor, presente em sua composição, permite a redução do peso, isolamento térmico e acústico mais eficientes e também uma função ambiental relevante, reaproveitando o EPS.

Imprescindível reforçar que a Cooperativa também investe no conhecimento e capacitação da força de trabalho em todos os seus negócios. Com isso, almeja-se incorporar novas tecnologias, qualificação dos funcionários, bem como elevar a segurança no trabalho e a qualidade dos processos e dos produtos.

São dois negócios da Cooperativa Certel que contribuem positivamente para impulsionar vidas e comunidades.

Abraço e até a próxima edição!

Certel inova e lança o tijolo de concreto leve estrutural



Brentano apresentou as vantagens do produto

A Certel Artefatos de Cimento lançou, nos dias 22 e 24 de fevereiro, para empresários, engenheiros civis, arquitetos, lideranças regionais, pedreiros, construtores, conselheiros administrativos, conselheiros fiscais e imprensa, um novo produto à disposição do mercado da construção civil. É o tijolo de concreto leve estrutural, desenvolvido para edificações de alvenaria estrutural ou simples de vedação. Ele vem para ser uma alternativa ao tijolo cerâmico estrutural ou maciço.

Sua composição é de cimento, areia natural, pó de brita, aditivo plastificante e água. O diferencial está no poliestireno expandido (EPS), o isopor, que representa 28% da composição. Ele substitui o agregado graúdo (pedra britada), para que seja possível a redução do peso da peça. Além disso, também assume importante função ambiental, aproveitando um resíduo que, se desperdiçado, pode oferecer risco de poluição ao meio ambiente.

Em sua saudação, o presidente da Certel, Erineo José Hennemann, destacou que a Cooperativa tem sido uma empresa inovadora e que busca a qualificação das suas pessoas e serviços, com consequente melhoria contínua das atividades. "E não poderíamos deixar de oferecer um produto inovador também para essa importante área do concreto, essencial para as edificações e ao desenvolvimento. Nossa indústria é uma das maiores na produção de postes do Estado, e também já inovamos com outros produtos, como os pré-molda-

dos", observa.

Esta visão empreendedora e sustentável foi enaltecida também pelo vice-presidente da Certel, Daniel Luis Sechi. Ele relacionou a busca constante pela inovação, com possibilidades de aperfeiçoamento para um setor tão fundamental, como o da construção civil. "Temos a certeza de que toda estrutura e investimentos empregados em nossa indústria permitem que sigamos sempre inovando. A eficiência que é característica da Certel se alia, através deste tijolo, com a preservação do meio ambiente", pontua.

Segundo o gerente comercial, Samuel Eduardo Maders, foi um orgulho trazer estas pessoas para conhecerem algo novo e que é, de fato, do associado. "A Certel Artefatos, assim como todos os negócios, está sempre um passo à frente e olhando para o mercado, tentando entender as necessidades que ainda não estão atendidas a pleno em nossa região. Esta visita também permite a vocês conhecer melhor o que a Certel faz", afirma.

O gerente da indústria, Luis Carlos Brentano, observa o ineditismo do produto, visto que, até então, nenhuma empresa brasileira fabricou um artefato igual e em grande escala. O tijolo tem seis furos longos na vertical que auxiliam na redução de peso e na amarração entre as fiadas de alvenaria. "Tem também toda uma questão sustentável, por utilizar EPS reciclado oriundo de empresas que o fabricam e cujas sobras são trituradas e vendidas ao mercado. Outro grande benefício é o peso, pois o EPS é um material de baixíssima densidade e, por isso, conseguimos reduzir em torno de 28% do peso, se comparado ao de uma peça de concreto normal. Também há isolamento térmico e acústico, proporcionando edificações mais confortáveis", garante.



Profissionais da construção civil em visita à indústria

Dia Internacional da Mulher: novas profissionais são contratadas

As mulheres são protagonistas em suas comunidades, no mercado de trabalho e em suas residências. Na Cooperativa, estão presentes em todos os setores, assim como no quadro de associados. Em março, mês em que celebramos o Dia da Mulher, Talya Cristina Zimmermann (22) e Laura Guarienti Wurfel (18) iniciaram suas jornadas profissionais na Certel.

Talya iniciou o treinamento para atuar nas equipes de eletricitas de atendimento de emergência (plantões). "Sempre tive interesse em fazer parte da Cooperativa. Fiz entrevista de emprego para um setor, mas a equipe de Recursos Humanos observou que o meu perfil era para outra área. Naquela mesma semana, o setor de energia entrou em contato, pois se interessaram no meu currículo", conta Talya. Ela afirma que está muito feliz em integrar a equipe. "Minha expectativa é bem alta. Sempre gostei de colocar a mão na massa e de trabalhar na rua", comenta.

Laura cursa o técnico em elétrica e, após o treinamento interno, atuará no Centro de Operações do Sistema Elétrico. Ela conta que o interesse pela área vem de casa. O pai, eletricitista, é sua motivação para a escolha profissional. Sobre ser um ambiente predominantemente masculino, Laura afirma que "apesar de nós, mulheres, ainda sermos minoria em algumas profissões, acredito também que somos inspiração para outras mu-

lheres." Talya complementa a colega: "importante mesmo é gostar do que se faz. Todas as áreas são possíveis."

O presidente Erineo José Hennemann, parabenizou as mulheres, que "são guerreiras, corajosas, exemplos de dedicação e amor", fazendo questão de citar todas as mulheres da área de atuação da Cooperativa, as associadas e, em especial, as colegas de trabalho. O vice-presidente, Daniel Luis Sechi, também enalteceu as mulheres "pela determinação, garra e carinho com que encaram o dia a dia. Desejo, a todas as mulheres, felicidades e perseverança para conquistarem seus objetivos."



Laura G. Wurfel e Talya C. Zimmermann

Assembleias Microrregionais

Mais de 2,7 mil associados participaram do processo assemblear

A Certel realizou, em março, mais um processo assemblear com seus associados, com apresentação dos resultados obtidos no exercício de 2023. Em seis assembleias que contemplaram as microrregiões de Taquara, Boqueirão do Leão, Salvador do Sul, Lajeado, Marques de Souza e Teutônia, e com uma Assembleia Geral Ordinária destinada aos delegados e conselheiros administrativos e fiscais, a Cooperativa também projetou os investimentos para este ano e elegeu e empossou novos delegados e conselheiros fiscais. Mais de 2,7 mil pessoas participaram deste processo, que englobou também a votação para delegados.

A Cooperativa apresentou uma sobra de R\$ 39,7 milhões. Mesmo com as adversidades que marcaram 2023, envolvendo intempéries climáticas e o reflexo da guerra entre alguns países, a Certel conquistou um de seus melhores resultados, sempre colocando em primeiro lugar o desenvolvimento, a segurança e a qualidade de vida de seus mais de 76 mil associados. Foi destacada toda a atuação dos diferentes negócios para garantir o pleno atendimento às demandas da região, sempre com muito respeito, agilidade e cooperação para com as comunidades.

Segundo o presidente, Erineo José Henneemann, o modelo de assembleias em microrregiões compreende uma alternativa democrática, permitindo que um maior número de associados participe. Ele classifica como fundamental o comparecimento dos associados nessas tomadas de decisões. “É realmente muito importante, e que

vocês possam convidar seus familiares, vizinhos e amigos para as assembleias do ano que vem. Porque a Cooperativa é de vocês, e esta harmonia com o quadro social é determinante para que tenhamos cada vez mais sucesso”, pontuou.

O vice-presidente, Daniel Luis Sechi, salientou a possibilidade de evolução que é fortalecida através das assembleias. Ir de encontro às comunidades para, além de apresentar os resultados, poder escutá-las, contribui para que a Certel esteja ainda mais presente e atuante em favor do desenvolvimento de todos os associados. “Temos que ter um olhar cada vez mais voltado ao futuro. Enxergar oportunidades e formas de atender que valorizem o nosso associado. Nossa equipe trabalha incansavelmente para encontrar essas soluções, e tê-los do nosso lado contribui para que atuemos da melhor maneira”, afirmou.

Também o superintendente, Ilvo Edgar Porsch, ressaltou o compromisso da Certel em estar próxima ao quadro social. Segundo ele, a Cooperativa conta com um modelo diferenciado de gestão, com transparência, governança e um olhar muito atento aos desafios da região. “Juntamente com os Conselhos Administrativos e Fiscais e delegados, queremos ajudar nossas comunidades a viverem melhor. Não importa onde estejam ou como elas são. Sendo associadas, nós queremos ajudar e auxiliar”, frisou.

Nas assembleias, foram eleitos e empossados os novos membros dos Conselhos Fiscais e suplentes de delegados, que assumem um papel determinante.



Taquara



Marques de Souza



Salvador do Sul



Boqueirão do Leão



Teutônia



Lajeado



Direção, Comissão Eleitoral e Conselheiros Fiscais



Delegados da Microrregião de Teutônia



Delegados da Microrregião de Salvador do Sul



Delegados da Microrregião de Marques de Souza



Delegados da Microrregião de Lajeado



Presidente e vice-presidente

Conselho Fiscal da Certel Energia

Martim Rhein (Microrregião Teutônia)
Ari Miguel Weschenfelder (Microrregião Salvador do Sul)
Antônio Jahn (Microrregião Salvador do Sul)
Suplentes
Evanir Domingos Guaragni (Microrregião Lajeado)
Paulo Henrique Gräff (Microrregião Teutônia)
Sadi Reis da Silva (Microrregião Taquara)

Conselho Fiscal da Certel

Pedro Ghisleni (Microrregião Alta do Vale)
José Ademar Gräff (Microrregião Marques de Souza)
Fabiane Graciela Bartz (Microrregião Teutônia)
Suplentes
Nelson Lauri Appel (Microrregião Lajeado)
Gilmar Arthur Naher (Microrregião Lajeado)
Lili Beckenbach (Microrregião Salvador do Sul)

Delegados

Microrregião Salvador do Sul

Cecília Nadir Gonçalves de Azevedo
Werner Marcos Maurício Mossmann
José Almo Kochhann
Edson Luiz Weschenfelder
Paulo Vortmann

Sérgio Eloi Rückert
Elaine Hollmann
Vanderlei Schmitz Batistini
Marcelo Brentano
Ilaine Fensterseifer
Elario Hunsche
Jaime Strate
Andressa Rodrigues
Pablo Jeremias Chrestani

Ulisses Antônio Mayer
Renito Ely
Lisandra Quinot Persch
Jandir Luis Winther
Ricardo Cristiano Grunewald
Cledio Nicanor Purper
Irio Lauri Strassburger
Vitor Roque Danielli
Leonir Bergmann
Marlise Marlene Feil
Rose Feil

Darci Tonezer
Hermes Cristian Bruch
Valdemiro Primaz
Franciele dos Santos

Microrregião Marques de Souza

Ademir José Alves da Costa
Rogério Petrini
Pedro Henrique Finger
Ivan Vettorazzi

Microrregião Teutônia

Marco Antônio Spader

Microrregião Lajeado

Adriano Azeredo

Certel prospecta financiamentos com BRDE



BRDE apresentou suas linhas de financiamento

Em encontro na sede da Certel, no dia 7 de março, analistas do Banco Regional de Desenvolvimento do Extremo Sul (BRDE) apresentaram linhas de financiamento para a Cooperativa. Em pauta, a Certel Artefatos de Cimento e as hidrelétricas Vale do Leite e Bom Retiro. O diretor financeiro da Certel, Cléverson Oliveira, conta que o relacionamento com as instituições financeiras é positivo. “Temos uma boa relação com o BRDE, Sicredi, Banrisul, entre outras. Sempre que necessitamos, eles apresentam uma solução interessante e que beneficia bastante a Cooperativa”, comenta.

Os analistas de projetos do BRDE, Bruno Graziottin Velho e Joel Bezerra, informaram que a Certel Artefatos de Cimento já possui aprovação para o Finep Inovacred Expresso. Assim, a Cooperativa apre-

sentou o plano de investimento do empreendimento. “Agora vamos preencher um formulário, para saber quais itens serão aceitos nessa linha de financiamento e quais precisarão de outra opção”, explica.

Os representantes do BRDE também buscaram informações sobre os projetos das hidrelétricas. Na PCH Vale do Leite, entre Pouso Novo e Coqueiro Baixo, a Cooperativa aguarda a liberação da Fepam. Nesta obra, já está confirmada a parceria com quatro unidades do Sicredi (Teutônia, Lajeado, Encantado e Soledade). Já a hidrelétrica Bom Retiro, entre os municípios de Cruzeiro do Sul e Bom Retiro do Sul, está em fase de projeto. Assim, o BRDE irá avaliar as possibilidades de linhas de financiamento e, então, apresentará suas opções.



Sempre que necessitamos, eles apresentam uma solução interessante e que beneficia bastante a Cooperativa”

*Cléverson Oliveira,
diretor financeiro da Certel*

Áreas estratégicas debatem projetos da Cooperativa



Projetos da Cooperativa foram abordados em reunião que contou com a participação de vários setores

As áreas de Engenharia, Manutenção, Geração e Comercialização de energia da Certel reuniram-se, em 15 de março, para debater futuros projetos da Cooperativa. Entre eles, a UHE Bom Retiro, com previsão de início de obras para o mês de agosto de 2025, e projetos que aguardam licenciamento ambiental, como a PCH Vale do Leite, que tem previsão de início das obras em agosto deste ano. Também foram abordadas questões que envolvem manutenções e a ampliação da Subestação de Teutônia, com a instalação de três novos alimentadores.

Esses projetos dependem de todas as áreas da Cooperativa. O coordenador de engenharia e planejamento, Felipe Drebes, des-

taçou a união do grupo. “O projeto precisa estar bem organizado, tanto na área de Engenharia, que está planejando e projetando todos os equipamentos e obras civis, mas também bem alinhado com a área de Manutenção. Quando o projeto estiver pronto e operando, todas as manutenções serão realizadas pelo corpo técnico da própria Cooperativa”, esclarece. Já a coordenadora de geração e comercialização de energia, Juliana Brandão Brune, frisou a importância “de os projetos serem executados com foco na qualidade, na agilidade e no orçamento. Com isso, a Cooperativa tem mais energia acessível e limpa para oferecer aos associados.”

Encontro aborda liberação de licenças ambientais

Foto: Fecoergs



Grupo de trabalho se reúne mensalmente

No dia 7 de março, foi realizada reunião, em Porto Alegre, para tratar de temas vinculados à liberação de licenças junto à Fundação Estadual de Proteção Ambiental (Fepam). Participaram do encontro representantes da Federação das Cooperativas de Energia, Telefonia e Desenvolvimento Rural do Rio Grande do Sul (Fecoergs) e também da Associação Gaúcha de Fomento às Pequenas Centrais Hidrelétricas – AGPCH.

Conforme o diretor de geração e comercialização de energia da Certel, Júlio Salecker, a reunião teve como propósito

o alinhamento interno e a avaliação dos objetivos alcançados, no que diz respeito ao grupo de trabalho formado com a Secretaria Estadual de Meio Ambiente e Fepam. O grupo de trabalho se reúne, mensalmente, para ajudar na checagem dos processos de licenciamento ambiental, apresentando sugestões e destacando projetos prioritários. “Conseguimos juntar, nesse grupo, todos os interesses, onde se discute o andamento dos projetos. A partir daí, buscamos dar assessoria para que os processos sejam mais ágeis”, comenta o diretor.

Rumo à excelência em projetos de móveis modulados: Certel e Kappesberg, onde cada projeto é uma nova história



Lediane Oliveira

Gerentes e vendedores das Lojas Certel conheceram a fábrica da Kappesberg

Gerentes e vendedores das Lojas Certel tiveram o privilégio de desbravar os bastidores da Kappesberg, a maior fábrica de móveis na América Latina. “Foi uma jornada única que reforçou nosso compromisso em nos tornarmos referência em projetos de móveis modulados”, destaca a assistente de compras da Certel, Lediane Oliveira, que acompanhou os times nesta vivência. Desde o momento em que chegaram, foram acolhidos calorosamente pela equipe da Kappesberg, mergulhando em um universo de inovação, criatividade e também foi oportunizada a experiência de conhecer as diversas marcas que compõem o Grupo K1 S.A..

Explorando os bastidores da criação, fabricação e controle de qualidade dos móveis, foram descobertas oportunidades incríveis de personalização e adaptação aos mais diversos espaços. “Gostaríamos de expressar nossa mais profunda gratidão à equipe da Kappesberg por nos

proporcionar essa experiência enriquecedora. Essa jornada fortaleceu nossa determinação em nos tornarmos referência no mercado de projetos de móveis modulados e nos inspirou a alcançar novos horizontes em *design* de interiores”, pontua.

A parceria com a Kappesberg é um marco importante na jornada das Lojas Certel rumo à excelência em projetos de móveis modulados. A rede está comprometida em continuar trabalhando em parceria para elevar o padrão de qualidade e inovação em cada projeto que desenvolve, transformando sonhos e impulsionando comunidades. “Se você desejar ter o seu projeto, pensado especialmente para você e sem custo elevado, investindo em móveis modulados, visite uma de nossas lojas e descubra como podemos transformar seus espaços em verdadeiros ambientes dos sonhos. E você paga apenas pelos móveis que adquirir, pois o projeto é por nossa conta!”, convida Lediane.

Hospital de Barão inaugura ampliação de seu espaço



Secretária estadual da saúde, Arita Bergmann, participou do evento

Um dos beneficiados pela Campanha Mãos Dadas com a Saúde, o Hospital São José, de Barão, inaugurou, na manhã do dia 16 de março, a ampliação do seu espaço para pronto atendimento. Entre as autoridades, estiveram a secretária estadual de saúde, Arita Bergmann.

Desta forma, o São José passa a contar com novos consultórios e salas de ecografia, suturas e apoio. A obra de ampliação, de 174 metros quadrados, executada com recursos próprios, foi entregue à comunidade e deve proporcionar mais conforto, humanização e saúde para os pacientes.

A Certel esteve representada pelo coordenador de relações institucionais, Marco Aurélio Weber, que também é presidente da Associação Beneficente Ouro Branco, mantenedora do Hospital Ouro Branco de Teutônia. “É muito gratificante participarmos de um momento tão sig-

nificativo, pois a saúde requer sempre melhores condições de atendimento às comunidades. Nossa campanha, que fornece recursos ao Hospital São José através de doações dos associados da Certel, é relevante e tem contribuído nesse sentido”, avalia.

Segundo o prefeito de Barão, Jeferson Schuster Born, participar de uma conquista tão importante para o Hospital São José e para a comunidade baronense causa orgulho. A entrega dos novos espaços, na sua visão, vem a melhorar e a humanizar o atendimento e, principalmente, transformar o ambiente muito mais acolhedor para a população. “Parabéns a todos os envolvidos, principalmente à direção do hospital, que não mediu esforços e, com recursos próprios, conseguiu fazer essa importante obra. Também agradecer à secretária Arita por vir e assinar um novo convênio que vai melhorar muito mais todo o ambiente hospitalar, entregando mais serviços e melhorias.”



A saúde requer sempre melhores condições de atendimento às comunidades"

Marco Aurélio Weber,
coordenador de relações institucionais

somoscoop

PRODUTO
Destaque

Certel
Artefatos de Cimento

Bloco de concreto

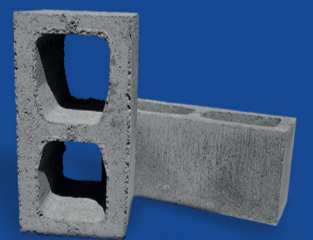

Tamanhos: 14x19x39 e 19x19x39

Ideal para
edificações de alvenaria estrutural e alvenaria simples de vedação.

Ligue e saiba mais:

☎ 51 3762.5550 | 📞 51 9 9887.4702

✉ vendasartefatos@certel.com.br



Energia trifásica impulsiona bombeamento hídrico em Imigrante



Nestor Bera ao lado da bomba d'água

A energia elétrica é um fator preponderante para a qualidade de vida e ao desenvolvimento da sociedade. E, quanto mais potente, mais ela contribuirá para que as comunidades tenham suas demandas atendidas. Com o objetivo de valorizar iniciativas da Certel que possibilitam esse avanço aos associados, iniciamos, nesta edição, uma série de reportagens enfocando a transformação de energia mono ou bifásica em trifásica.

Em Linha Harmonia Alta, Imigrante, vive o associado Nestor Bera, que foi beneficiado recentemente com energia trifásica. Ele necessitou desta melhoria para garantir o fornecimento de água do poço artesiano próximo a sua moradia. Antes, o bombeamento hídrico era problemático, o que gerava incômodo. “Estamos super conten-

tes com a realização deste sonho, e também felizes por não precisarmos investir nem um centavo. Assim como a água, a energia elétrica é uma necessidade básica, sem a qual dificilmente se vive”, afirma.

Bera enaltece a atenção da Cooperativa em bem atender ao seu apelo. Todos, segundo ele, foram cordiais e procuraram ser ágeis para que a transformação acontecesse. “Agradecemos ao presidente da Certel, Erineo José Hennemann, que nos cumprimentou por ocasião da assinatura de documentos, demonstrando sua alegria por sermos contemplados. Também a todos os profissionais que se envolveram nesse projeto, que agora garante melhores condições a todos nós. É uma grande satisfação sermos associados à Certel”, pontua.

Certel integra os Comitês Elas pelo Coop e Geração C

A Cooperativa esteve presente em eventos da Ocergs durante a Expodireto Cotrijal, em Não-Me-Toque. No Dia Internacional da Mulher, 8 de março, o Sistema Ocergs-Sescoop/RS realizou o primeiro encontro do Comitê Elas pelo Coop. Integrante da Organização das Cooperativas Brasileiras (OCB), o comitê tem como objetivo promover a participação e capacitação das mulheres no Cooperativismo.

A supervisora de recursos humanos, Andréia Hauschild, representa a Certel no grupo composto por 54 mulheres. Conforme ela, o evento oportunizou a troca de ideias, com foco na equidade de gênero, Cooperativismo, desenvolvimento pessoal, liderança e também para desenhar os próximos passos do Comitê.

Para o presidente do Sistema Ocergs-Sescoop/RS, Darci Hartmann, não é mais possível conceber uma Cooperativa ou organização sem a participação das mulheres. “O Cooperativismo só cresce e só con-

seguirá se consolidar quando as mulheres efetivamente participarem e ocuparem esses espaços. Estamos muito satisfeitos e acreditamos que o comitê vai gerar muitos frutos. A nossa função é dar estrutura, porque as mulheres têm capacidade e elas vão ter todas as condições de crescer e ocupar os espaços que elas querem e merecem.”

A assessora de qualidade e proteção de dados, Alana Dilli, e o assistente administrativo, Matheus Leonhardt, representam a Cooperativa no Comitê Geração C, que foi criado com o propósito de incentivar e valorizar a participação e o protagonismo dos jovens no Cooperativismo gaúcho. Eles acompanharam a palestra “Acelerando o Nosso Futuro”, que abordou a importância das estratégias para impulsionar a produtividade em cenários competitivos e desafiadores, com a inclusão dos jovens como peças-chave nesse processo.



Andréia integra o Comitê Elas pelo Coop



Alana e Matheus no Comitê Geração C

Certel apoia o Campeonato Intermunicipal Sicredi de Futebol Amador 2024



Competição envolve clubes de Teutônia, Westfália e Poço das Antas

Em fevereiro, representantes da Certel participaram do lançamento da 2ª edição do Campeonato Intermunicipal Sicredi de Futebol Amador 2024. A competição já está em andamento e envolve oito clubes de Teutônia, Westfália e Poço das Antas, nas categorias aspirantes e titulares. A Certel apoia o evento esportivo. A fórmula de disputa prevê jogos dentro dos grupos, todos contra todos, em turno e retorno. Os dois

primeiros colocados de cada chave avançam para as semifinais. O vice-presidente, Daniel Luis Sechi, em sua fala durante o evento, destacou que o respeito deve prevalecer. “Nossos atletas precisam entrar em campo com foco em ganhar o jogo, mas com respeito e ordem. Envolver as famílias e comunidades é essencial. Por isso, também é importante que as Cooperativas, Certel e Sicredi, estejam juntas a esse evento esportivo.”

Die Deutsche Welle (DW)

Liebe Leserinnen und lieber Leser, heute sprechen wir über die Deutsche Welle (DW). DW ist ein internationaler Sender aus Deutschland, der weltweit Fernseh-, Radio- und Onlineprogramme ausstrahlt. Sie haben vielleicht schon mal über ein weltweites deutschsprachiges Radioprogramm gehört. So begann es mit der Sender und heute ist es ein internationaler Multimediasender, der journalistische Inhalte in 32 Sprachen produziert. Im Mai 2023 hat die DW sein 70-jähriges Jubiläum gefeiert. Wir, Marcelo, Cristiane und Aline, haben über eine liebe Freundin bereits die brasilianische Nachrichtenredaktion der DW in Bonn besucht. Roselaine Wandscheer arbeitete insbesondere mit Nachrichten für Brasilien und

auch für andere portugiesischsprachige Länder. Sie hat eine Menge Material produziert, das auf der Seite der Sender zu finden ist. Wir möchten einen bestimmten Text mit dem Titel „„Ich kann schon brasilianisch“, Kindheit zwischen zwei Welten“ vorschlagen. Im Text erzählt die Deutsche Welle-Autorin Roselaine von Erfahrungen und Besonderheiten des deutschen Dialekts im Südbrasilien. Tschüss!

Prof. Dra. Cristiane Horst – Dozentin an der Universidade Federal da Fronteira Sul (UFFS) – Chapecó – SC
Prof. Dr. Marcelo Krug – Dozent an der Universidade Federal da Fronteira Sul (UFFS) – Chapecó – SC
Prof. Ma. Aline Horst - Deutschlehrerin in Colinas

El bocal

El bocal el fea parte del dote dea tosa che ndea maridarse. Dopo arquanti ani de inamoro le scominisìa a farse el dote. Le fea su tovaie par sugar i piati, quele par sugaman, par la tola, par sugarse la facia, vestiti, braghete, ninsoi, straponte, cussini e tuto quel che ocrea rento casa. Ma ghe zera cose che bisognea comprarle tela venda come ciareti, pignate, padele, sparmassete, menestri, cassarole, spiumadera e tra tante alre cose bisognea anca comprar el bocal. No ghe zera tanta varietà de bocai. Tuti i gavea el mànego par tègnerlo e i zera smaltai, la magioransa col color bianco, e tanti anca co na riga de fiori intorno. Questo el zera na cosa importante a quei che se maridea e tuti i gavea el suo, scoasi sempre sconto soto el leto.

Quando qualchedun gavea voia de pissar, par no ndar fora de note e fursi ciapar un rafredore, i pisseea rento el bocal. Bisognea gaver na sarta pràtica par no pissar fora o anca spander quel che lera oramai rento. Quante olte co i ndea butarse in leto, se no lera metesto a giusto posto, el bocal el ciapea na peada che lo fea ndar distante o fea spander quel che lera rento. Dopo tanti ani, rento tei bocai i ga scominisìa a piantar fiori e tanti i ze stati butai via tel tempo e i se ga smarsii. Così se ga fenio anca la época dei bocai. Ncoi no se si le vede mia pi.

Luiz A. Radaelli |
Lajeado (51) 99702-8250 |
www.radiobrasiltalian.com.br

ANÚNCIOS FÚNEBRES



O ex-conselheiro de administração da Certel, **Jacy Arnaldo Mörschbächer**, de Canabarro, Teutônia, faleceu no dia 27 de janeiro, aos 87 anos. A Certel transmite suas condolências aos familiares e amigos, e agradece pelo empenho e abnegação de Jacy em favor da causa cooperativista, sempre contribuindo com a melhoria da qualidade dos serviços prestados pela Cooperativa.



Lourena Helena Pegoraro Neis, do Bairro São José, Farroupilha, faleceu no dia 6 de janeiro, aos 76 anos.



Clarisse Maria Beurem Horn, de Alto Conventos, Lajeado, faleceu no dia 26 de agosto de 2023, aos 79 anos.



Fiorindo Teston, do Bairro Montanha, Lajeado, faleceu no dia 5 de janeiro, aos 85 anos.



Adolina Sonia Muller Faht, do Bairro Liberdade, Salvador do Sul, faleceu no dia 3 de janeiro, aos 78 anos.



Lauri João Rucks, do Bairro Liberdade, Barão, faleceu no dia 8 de fevereiro de 2024, aos 63 anos.

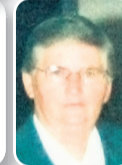

Anita Patzlaff, de Linha São João, Salvador do Sul, faleceu no dia 17 de dezembro de 2023, aos 88 anos.



Herda Eggers, de Linha Catarina, Teutônia, faleceu no dia 24 de janeiro, aos 96 anos.



Nelso Rodrigues da Silva, de Conventos, Lajeado, faleceu no dia 17 de janeiro, aos 71 anos.



Diva Flesch König, de Linha Germano, Teutônia, faleceu no dia 9 de fevereiro, aos 88 anos.



Claudio Jose Schaurich, de Canabarro, Teutônia, faleceu no dia 21 de outubro de 2023, aos 79 anos.



Nelda Knepper Muller, do Bairro Teutônia, Teutônia, faleceu no dia 21 de fevereiro, aos 94 anos.



Sena Broenstrup Vollmer, de Languiru, Teutônia, faleceu no dia 27 de fevereiro, aos 73 anos.



Celi Appelt, de Bauereck, Forquetinha, faleceu no dia 16 de outubro de 2023, aos 68 anos.



Luciano Henrique Scheibe, de Vila Storck, Forquetinha, faleceu no dia 28 de dezembro de 2023, aos 64 anos.



Ildo Fusieger, de Linha Francesa Alta, Barão, faleceu no dia 18 de março, aos 66 anos.



Sildo Horst, de Linha Imhoff, Imigrante, faleceu no dia 28 de novembro de 2023, aos 81 anos.

Energia Seguro de Vida

Valor recebido em caso de **falecimento do associado ou cônjuge**:

Morte natural do associado: R\$ 3.910,00

Morte acidental do associado: R\$ 7.820,00

Morte natural ou acidental do cônjuge: R\$ 3.910,00

Documentos necessários:

*Cópia da fatura de energia elétrica referente ao mês do sinistro;
*Cópia simples do comprovante de endereço do falecido, solicitante e/ou titular da conta bancária;
* Cópia simples da certidão de óbito;
*Cópia simples do RG/CPF do falecido, solicitante e/ou titular da conta bancária – caso o segurado não tenha RG, é necessária foto 3x4 ou apresentação da Carteira de Trabalho - CTPS;
*Nome completo dos herdeiros com data de nascimento e CPF;

*Cartão ou extrato bancário do beneficiário;
*Cópia simples da Certidão de Casamento atualizada - caso o falecido tenha um(a) companheiro(a) e na Certidão de Óbito constar como viúvo, divorciado ou solteiro, deverá apresentar provas de união estável.

Para morte acidental: Além de todos os documentos citados acima (Morte Natural), o segurado deverá ter contribuído com o Auxílio Pecúlio (Energia Seguro de Vida), por no mínimo, 2 anos e apresentar:

*Cópia Simples do Boletim de Ocorrência Policial;
*Cópia simples do Laudo do IML.

Em caso de morte acidental vítima de acidente automobilístico, acrescentar também:

*Cópia simples do Laudo de Perícia Técnica;
*Cópia simples do Laudo de Dosagem Alcoólica e Toxicológica;
*Cópia da Carteira Nacional de Habilitação - CNH.

Obs.: Para ter direito ao Energia Seguro de Vida, o associado deverá estar em dia com o pagamento da mensalidade. No caso de óbito, o prazo para solicitação do benefício é de até três anos após a data do falecimento do associado e de até um ano após o falecimento do cônjuge.

Espaço comemorar



Arthur Johann Wahlbrink

No dia 15 de março, Arthur Johann Wahlbrink completou dois aninhos! Desejamos os parabéns e muitas felicidades. Que papai do céu te ilumine sempre! São os votos dos pais Augusto e Tainá, dos avós Elton, Silvani, Paulo e Lizani. Parabéns, Arthur!



Sofia Valezan

Esta linda menina é Sofia Valezan, que completa oito anos em 26 de abril. Ela é homenageada pelos pais Gelson e Diana, avós e dindos. Felicidades, Sofia!



Leticia Carol Patzlaff

Leticia Carol Patzlaff festejou seus 15 anos de vida no dia 25 de fevereiro. Ela recebe a homenagem dos pais Inacio e Elise e também da mana Luana, com os desejos de muitas felicidades. Parabéns, Leticia!



Plínio e Noeli Dickel

Plínio e Noeli Dickel, de Boa Vista, Teutônia, completaram 69 anos de casados no dia 19 de fevereiro. São homenageados pelas filhas Werlaini e Elisiani, netos, bisnetas, demais familiares e amigos. Parabéns, Plínio e Noeli!



Grupo Flor de Orquídea celebra 25 anos

O grupo de idosos Flor de Orquídea de Linha Harmonia, em Teutônia, completou 25 anos. Fundado em 5 de novembro de 1998, o grupo já proporcionou muito conhecimento aos associados, novas amizades e momentos de integração. O primeiro presidente e um dos fundadores do grupo, Elvin Welp, lembra com carinho do início dessa história. “Existiam quatro grupos de idosos, na época, em Teutônia, e a Linha Harmonia também merecia ter um”, comenta. Ao logo desses anos, foram diversas atividades e confraternizações realizadas, entre elas, palestras, bailes, excursões e passeios. Welp se diz realizado e orgulhoso da trajetória construída, mas preocupado com a falta de envolvimento de novos integrantes. Ele foi presidente por 12 anos, seguido de Ivan Altmann e Eri Engelmann.

O grupo iniciou com 29 associados, chegou a ter 70 membros e, hoje, conta com 38 sócios. Os encontros acontecem na primeira quarta-feira de cada mês, na sociedade de Linha Harmonia. A atual presidente do grupo Flor de Orquídea, Ivone Trennepohl, destaca que os encontros contam com momento de meditação, com a pastora Evanice Beise, e com práticas de canto, com o professor Airton Grave. “Eu gosto muito do grupo Flor de Orquídea. São 25 anos e uma história muito bonita. Preciso elogiar os associados, que sempre participam dos encontros e dos bailes”, afirma Ivone.



redefinimos / seguros

Confira aqui o **Número da Sorte 2024**

Fevereiro
24.930
69.140
23.062
81.438
05.187
00287

Confira acima o **Número da Sorte do Energia Seguro Residencial de fevereiro**, formado pelas unidades dos cinco prêmios da Loteria Federal, e que dá direito a um prêmio de R\$ 10 mil da Axa Seguros. O certificado pode ser obtido através do site www.poolseg.com.br/certificados.

Compartilhe conosco os seus momentos de alegria, homenageie seus familiares e amigos nesse espaço que o Jornal Certel proporciona para os seus associados. Preencha o formulário nas Lojas Certel ou Postos de Atendimento, ou acesse www.certel.com.br/comunicacao/canais-de-comunicacao

Formatura | Aniversário
Batizado | Casamento
Confirmação | Bodas

Cooperativa recebeu o secretário estadual de desenvolvimento urbano e metropolitano



Encontro fortaleceu o diálogo entre Cooperativa e Governo do Estado

No começo de março, a Certel recebeu a visita do secretário estadual de desenvolvimento urbano e metropolitano, Carlos Rafael Mallmann. Foram tratados diversos assuntos de interesse da Cooperativa e do Governo do Estado, em especial o programa desenvolvido de forma conjunta, o Energia Forte no Campo, a liberação de licenças e o andamento do projeto de uma barragem regularizadora em Soledade. Conforme o presidente da Certel, Erineo José Hennemann, o encontro foi positivo. “Essa regularização da água do Rio Forqueta, através de um reservatório que controlará o escoamento, possibilita que os ribeirinhos, de 11 municípios, tenham condições de fazer a irrigação de suas produções, auxiliando também a geração de energia elétrica nas usinas Salto Forqueta, Rastro de Auto e nas demais que a Certel projeta construir no Rio Forqueta.”

Vice-presidente da Certel, Daniel Luis Sechi, ressalta que é importante essa possibilidade de diálogo e contato próximo entre Cooperativa e Governo do Estado. “É mais uma forma de apresentar demandas, compartilhar ideias e entender como podemos avançar no desenvolvimento da Certel. Já a parceria no programa Energia Forte no Campo, nesta quarta etapa, possibilitará a realização de 31 obras. O objetivo é fomentar a produção, melhorar a energia que chega ao setor rural com a instalação de rede trifásica e proporcionar mais qualidade de vida. No total, incluindo esta quarta etapa, serão investidos R\$ 8,7 milhões.”

Novo comandante assume o 22º Batalhão de Polícia Militar

O Comando Regional de Polícia Ostensiva do Vale do Taquari (CRPO-VT) realizou, em 29 de fevereiro, a troca de comando do 22º Batalhão de Polícia Militar (BPM), com sede em Lajeado. O novo comandante é o tenente-coronel Samaroni Teixeira Zappe. Ele assume o cargo, que antes era ocupado pelo tenente-coronel Alessandro Augusto Bernardes dos Santos.

O evento foi realizado no plenário da Câmara de Vereadores de Lajeado e contou com a presença de autoridades, representantes de órgãos de segurança, entre outros. A Cooperativa Certel esteve representada pelo supervisor de atendimento, Gilberto Kist.



Troca de comando ocorreu na Câmara de Vereadores de Lajeado

40º Batalhão de Polícia Militar tem novo comandante

Foto: VF Produtora



Colaboradores da Certel com o novo comandante

No dia 5 de março, colaboradores da Certel participaram da solenidade de passagem de comando do 40º Batalhão de Polícia Militar (BPM), com sede em Teutônia. Ele abrange 11 municípios: Estrela, Bom Retiro do Sul, Colinas, Fazenda Vilanova, Imigrante, Paverama, Poço das Antas, Tabai, Taquari, Teutônia e Westfália. Na ocasião, o tenente coronel Fábio Kuhn passou o comando ao tenente coronel Fabiano Henrique Dorneles.

O evento foi realizado em frente à sede do 40º BPM, em Teutônia. Participaram do ato diversas autoridades. A Cooperativa esteve representada pelo técnico de segurança do trabalho, Luis Fernando Müller, e pelo assessor jurídico e integrante do Consepro, Edson Leandro da Silva.

somoscoop

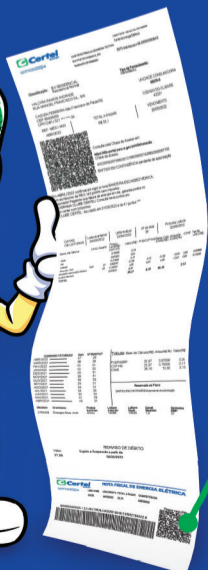

Associado Certel

Mantenha sua fatura de energia elétrica em dia e gere pontos no Programa Clube Certel.

FORMAS DE PAGAMENTO DA FATURA DE ENERGIA ELÉTRICA:

- **PIX** (leia o QR Code na parte inferior, próximo ao código de barras); Não há necessidade do envio do comprovante de pagamento.
- **Débito em conta.** Ainda mais **tranquilidade e segurança** (consulte seu banco e cadastre);
- **Código de barras.**

Dúvidas, ligue ou chame no **WhatsApp 0800 510 6300**

Certel
A força que nos une



CADERNO Cooperar

FESTA DE MAIO

Pop internacional, sertanejo, humor, rock gaúcho, pagode e show de bandas embalam Teutônia

Foto: Leandro Augusto Hamester



Comissão organizadora, patrocinadores e parceiros participaram do descerramento do banner com as principais atrações do evento

Em 13 março, ocorreu o lançamento da Festa de Maio 2024, programação alusiva ao aniversário de 43 anos de Teutônia, que ocorre de 28 de maio a 02 de junho. O evento é um dos principais eventos do Vale do Taquari, atraindo milhares de pessoas ao Centro Administrativo Municipal. É uma realização da CIC Teutônia com o apoio da Prefeitura de Teutônia e produção da Morphine Produções. Conta com o patrocínio máster de Sicredi, patrocínio ouro de Certel, patrocínio prata de Unimed Vales do Taquari e Rio Pardo e patrocínio bronze de BrasRede.

Este ano, haverá um dia a mais de programação artístico-cultural e a tradicional feira comercial, industrial e de serviços. Entre as atrações, também estão a gastronomia, exposição agropecuária, artesanato, turismo, agroindústrias familiares, parque de diversões, praça de alimentação e eventos concomitantes. Outra novidade para esta edição é a arena de shows, que estará em espaço delimitado do restante do evento. Além da apresentação

da programação principal, a noite de lançamento da Festa de Maio 2024 também teve a apresentação do traje oficial da corte de soberanas do município de Teutônia para o biênio 2024-2025.

Shows

A programação completa ainda está em construção, mas a grade de shows principais já está definida. Na terça-feira, dia 28 de maio, às 20h30min, a atração será o "Tributo ao Rei do Pop", com Rodrigo Teaser trazendo os sucessos de Michael Jackson; na quarta-feira (29), às 22h30min, show com a dupla sertaneja Marcos & Belutti; quinta-feira (30), feriado de *Corpus Christi*, às 19h, muitas risadas com o "Stand Up Bagual do Gaudêncio"; sexta-feira (31) será a noite do rock com dois shows, às 22h30min Reação em Cadeia, seguida da Comunidade Nin-Jitsu; sábado (01), às 22h30min, a pagodeira com Dilzinho; e domingo (02), a partir das 13h30min, um desfile de bandas e o clima de bailão com o Show da Família.

Programação da Festa de Maio 2024

Ingressos

Podem ser adquiridos junto à CIC Teutônia; Lojas Certel de Teutônia, Bom Retiro do Sul, Estrela, Fazenda Vilanova, Lajeado e Westfália; pela internet, através do site oficial do evento www.festademaiodeteutonia.com.br, que direciona a compra do ingresso para o portal Minha Entrada.

Qualificação e investimento em gerador garantem desenvolvimento do agronegócio



Diego Rafael, Kely Caroline, Marcell e Flávio Bruno

Diversos fatores são essenciais para a produção de alimentos. Um deles é a qualificação e a busca por conhecimento que auxilie na tomada de decisões. Outro é contar com uma infraestrutura que garanta condições de pleno funcionamento da propriedade. Em Linha Atalho, Marques de Souza, a família Richter é um exemplo.

Os irmãos Diego Rafael e Kely Caroline, 35 e 25 anos, respectivamente, se inspiraram em um modelo inovador para dar sequência ao que seus pais, Flávio Bruno e Marcell, 57 e 54 anos, juntamente com as gerações passadas, tanto se esforçaram a constituir. Diego e Kely são técnicos em agropecuária formados pelo Colégio Teutônia, e Kely também cursa o técnico em administração na mesma instituição.

“O curso foi importante, porque comecei a enxergar que muitas coisas eu não colocava na ponta do lápis. Então, a teoria trouxe aprendizados que me fizeram perceber coisas que causavam prejuízo ao in-

vés de lucro. Depois do curso, aprendi que o conhecimento é importante para, lá no final, se ter um resultado melhor”, pontua Diego, que também é delegado da Certel. “No meu primeiro curso se falava muito em planejamento estratégico. Hoje, vejo que isso é um dos principais pontos que precisam existir dentro de uma propriedade ou empresa. Devemos trabalhar hoje pensando no futuro”, completa Kely.

E, para garantir o abastecimento de energia às produções de frango e leite, a família adquiriu um gerador. Segundo os irmãos, é um equipamento fundamental para substituir a energia em casos de temporais, como os recentemente vivenciados na região, que causaram muitos prejuízos à infraestrutura da Certel. “Temos um aviário climatizado que depende 100% de energia e, como já tivemos perdas no passado, vemos como um investimento necessário. Somos muito gratos ao atendimento de qualidade que sempre recebemos da Certel, porém, a incidência de vendavais vem se acentuando, e o gerador a diesel é a garantia que temos de que nossa produção não será impactada”, afirmam.



**O gerador que adquirimos veio muito bem (...)
Ainda bem que temos a Certel, pois senão o problema, nesses casos, seria ainda pior**

Flávio Bruno Richter

Flávio e Marcell se orgulham dos passos que estão sendo dados pelos filhos. “É muito gratificante contarmos com a parceria do Diego e da Kely. Sempre incentivamos eles a estudarem, e hoje eles nos auxiliam significativamente para a melhoria da produtividade. Quando saiu esse projeto de estudos para Teutônia, orientamos para que fossem, que daria certo. Não sabemos o que seria de nós sem eles nos ajudando”, avalia Marcell. “E o gerador que adquirimos veio muito bem, pois com a força das intempéries climáticas e o fato de muitas vegetações estarem próximas às redes elétricas, o risco de interrupção existe. Ainda bem que temos a Certel, pois senão o problema, nesses casos, seria ainda pior”, argumenta Flávio.

Curso de empreendedorismo e desenvolvimento para juventude rural terá segunda edição

A Emater do Vale do Taquari projeta a segunda edição do curso de Empreendedorismo e Desenvolvimento para a Juventude Rural, iniciativa que teve grande sucesso no ano passado. Os detalhes foram apresentados pelo gerente da Emater, Cristiano Carlos Laste que, juntamente com o gerente adjunto, Carlos Lagemann e o coordenador do Centro de Treinamento de Agricultores de Teutônia (Certa), Maicon Berwanger, visitaram a direção da Certel no dia 5 de março.

Laste observou o quanto a qualificação contribui para o fortalecimento da relação familiar no campo. “Tudo que for feito com amor, carinho e dedicação, vai dar certo. A propriedade rural é uma tecnologia a céu aberto, pois muitas vezes se depende do clima, do solo e de outras questões. Para tudo que se vai fazer, deve-se buscar a melhor informação para tentar entender melhor os riscos e a própria prevenção, seja na estufa, instalação, gado de leite, pastagem, agroindústria ou integração”, afirmou.

O gerente da Emater também enalteceu a parceria da Certel para a realização do curso e de outras iniciativas vinculadas à qualificação do meio rural. “Além de fornecer um atendimento excelente, sempre garantindo condições de energia com qualidade para o setor primário, a Cooperativa apoia estes aperfeiçoamentos que são fundamentais para que haja oferta de alimentos à sociedade e, em especial, estimulando os jovens a manterem-se fortes na propriedade”, frisou.



A Certel é parceira do curso e de outras iniciativas vinculadas à qualificação



Para tudo que se vai fazer, deve-se buscar a melhor informação para tentar entender melhor os riscos e a própria prevenção...

Cristiano Carlos Laste, gerente da Emater





Dr. Carlos Leandro Tiggemann

*Professor de Educação Física - CREF 2/RS-000863

Somos todos interesseiros!

Caro leitor, se você é do tipo meio “ogro”, que fica entocado em sua casa ou apartamento, este texto, provavelmente, não irá servir para você. Mas, caso contrário, se você é do tipo que compartilha sua vida com as pessoas, sejam elas, clientes, familiares, colegas de profissão, ou amigos... este texto será para você refletir. Pois bem, você já se perguntou porque você age da forma como age com as pessoas? Porque você cria relações com elas? Já se questionou o que te faz se aproximar e o que te faz afastar de determinadas “gentes”? Pois bem, eu tenho uma suposição e vou te contar.

Nos aproximamos das pessoas única e exclusivamente por INTERESSE! Isso mesmo, não é um erro de digitação. As palavras “única e exclusivamente” estão corretas. É isso mesmo que penso. Então vamos aos exemplos. De forma óbvia, seus clientes te interessam pelo dinheiro que podem te proporcionar. Seus funcioná-

rios, pelos serviços de qualidade que podem prestar, e assim, ter um melhor retorno. Seu vizinho, pelos favores que podem te dar. Seus colegas de profissão, para garantir que a empresa tenha um bom conceito de você e te mantenha no seu emprego. Seus amigos, para lhe proporcionar bons momentos de lazer e diversão. O amor de sua vida, para lhe proporcionar amor, felicidade, divisão de tarefas e prazer. Seus filhos, para lhe proporcionar orgulho, vida eternizada e garantir uma velhice menos ruim. E por aí vai.

Pense comigo e me diga sinceramente, o que te faz se afastar de alguém? Seria o fato dela não contribuir em nada pra você? Esta constatação não nos torna monstros, apenas, seres humanos. Somos assim, vivemos assim, e evoluímos assim. Mesmo a pessoa mais bondosa e menos egoísta do mundo, provavelmente, é assim, porque ajudar os outros lhe faz bem, e mais uma vez, teve interesse. Faz sentido pra você?



Índira Giacconi

*Odontóloga - CRO 16487

Implantes dentários

O implante dentário é uma técnica de reabilitação oral, em que um pino de titânio é utilizado para substituir a raiz do dente, permitindo a fixação de uma prótese dentária de forma permanente. Ele é fixado ao osso, por meio de uma cirurgia e, após a integração óssea, é feita a colocação da prótese definitiva.

O procedimento é acessível e pode ser a solução definitiva para quem perdeu dentes ou para quem deseja substituir as próteses móveis por fixas, para ter mais estabilidade e conforto ao mastigar e segurança ao sorrir.

A ausência de um dente pode comprometer a estética do sorriso e sua funcionalidade. A falta de dentes desencadeia a reabsorção óssea no local, o que pode ser evitado com o implante de um dente. A perda óssea é variável em cada pessoa, mas em

casos avançados, pode desequilibrar a oclusão dentária. Dessa maneira, os dentes vizinhos e opostos podem se movimentar.

Optar pela realização do implante proporciona uma série de benefícios às pessoas, que vão muito além da questão estética. Veja como essa alternativa contribui com a melhora em diversos fatores da saúde bucal:

- melhora na mastigação;
- manutenção dos dentes vizinhos;
- facilidade para higienização;
- maior conforto;
- aspecto mais natural;
- durabilidade.

A cirurgia, na maioria das vezes é muito simples e rápida. Permite em poucos meses, conforme o tipo de implante escolhido, reabilitar o paciente com a prótese final definitiva.

Não perca tempo! Agende a sua consulta, e venha saber mais!



Bibiana Bünecker Martinez

*Nutricionista - CRN 14.686



Acesse o QR Code para conferir a receita da nutri

Como encontrar motivação?

Independente da tarefa a ser executada, não há dúvidas, ela é importante!

Como encontrá-la? Defina os motivos que te levam a desejar o resultado daquela ação. Por exemplo, quando você está em busca de reeducação alimentar e atividade física, qual o resultado almejado? Melhorar a saúde, regularizar seus exames laboratoriais, prevenir doenças, emagrecer, melhorar a composição corporal, resistência física, bem-estar ou autoestima. Definir a meta é o primeiro passo, mas está longe de ser a solução. MOTIVAÇÃO também exige AÇÃO de nossa parte!

Chefes, pais, professores ou profissionais de saúde que estão

acompanhando, podem auxiliar na percepção de motivação, seja com um elogio, palavras de incentivo ou dando-nos uma direção. Mas, na verdade, ela é algo interno, exige autoconhecimento e confiar em si (às vezes é difícil)!

Valorize pequenos resultados! Nem sempre será na velocidade almejada, mas focar em algo positivo já alcançado, faz o processo se tornar mais fácil e isso lhe motiva a seguir fazendo. Esteja em ação constante! Faça mesmo sem ter vontade! Com o tempo, os resultados são mais expressivos e estar motivado se torna mais fácil. Mas, lembre-se, este é um ciclo de altos e baixos, portanto, não desista!



Cleiton Arendt

*Assessor Técnico FLD/CAPA
Núcleo Santa Cruz

A adubação verde como forma de enfrentamento à emergência climática

Os adubos verdes são plantas que enriquecem os solos, protegendo-os de períodos de seca, excesso de chuvas e altas temperaturas, situações cada vez mais frequentes no contexto da emergência climática. A adubação verde é uma prática que ajuda a mitigar parte desses efeitos, garantindo que as plantas se tornem mais resistentes, que os organismos vivos do solo se mantenham saudáveis e cumpram suas funções biológicas, e que não ocorram perdas por erosão e redução da fertilidade do solo.

As plantas utilizadas para o uso desta técnica, normalmente são leguminosas e gramíneas, onde as leguminosas atuam na fixação e ciclagem de nutrientes e as gramíneas normalmente

são utilizadas para produção de massa verde. A oferta de sementes no mercado é baixa e com um valor agregado alto, sendo assim é importante ressaltar que várias culturas utilizadas para realizar esta prática podem ser multiplicadas, ou seja, as famílias podem fazer a colheita das sementes e armazenar as mesmas, podendo utilizá-las nos próximos anos. Isso gera uma maior autonomia e não dependência de mercados externos. O solo é uma das maiores riquezas que possuímos enquanto agricultura, portanto mantê-lo, preservá-lo e cuidar do mesmo, é um dos melhores investimentos, pois é dele e de um conjunto de fatores que vêm nosso sustento e nosso alimento.



Deivid Ilecki Forgiarini

**Doutor em Administração, pesquisador, professor convidado em diversos MBAs (RS, MT, GO, SE, BA, CE e MG), Professor Adjunto da UFAC e, com muito orgulho, ex-aluno do Colégio Teutônia.*

Classificação das Cooperativas: tipos ou ramos?

As Cooperativas devem ser analisadas/classificadas, academicamente, pelos seus tipos ou pelos seus ramos? Essa dúvida foi tema de debate no nosso grupo de pesquisa.

Logo mais, fará dois anos que celebramos uma forte parceria com o grupo de pesquisa “Desenvolvimento e Sustentabilidade” liderado pela Profª Drª Julia Barden do PPG Ambiente e Desenvolvimento da Univas – Universidade do Vale do Taquari, e dos Professores Dr. Carlos Cyrne, Drª Fernanda Sindelar, pós-doutorando Dr. Alexandre Garcia e os doutorandos Me. Braulio Veloso Galvão, Me. Sandra Bohm e Me. Emanuel Malta.

Antes de responder a pergunta inicial, é importante compreender quais os tipos de Cooperativas e quais os ramos das Cooperativas no País.

No Brasil, é comum classificarmos as Cooperativas conforme seus ramos: Agropecuário; Crédito; Infraestrutura; Saúde; Trabalho; Produção de bens e serviços; Transporte; e Consumo. Essa classificação visa garantir a representatividade de cada área em câmaras decisivas em órgãos colegiados do Sistema da Organização das Coopera-

tivas Brasileiras (OCB).

Já nos países de língua inglesa, normalmente as Cooperativas são classificadas conforme o seu tipo: Cooperativas de Produtores ou Consumidores. Edward Douglas Haliburton¹ (ex-ministro da agricultura canadense) e Frank² (material base para Lei brasileira 5764/1971) tratam do tema.

Cooperativas de consumidores: existem para melhorar a experiência do consumidor (seja de crédito, de energia elétrica, de supermercados...), com melhor atendimento, com menores custos e não necessariamente pelo volume de sobras.

Cooperativas de produtores: existem para garantir agregação de valor ao trabalho do produtor (seja ele um médico, um reciclador, um produtor rural, um caminhoneiro...).

Existem ferramentas para todos os tipos de Cooperativas, nem todas as estratégias serão adequadas para ambos os tipos.

Compreender qual o objetivo da Cooperativa, conforme o seu tipo, é fundamental para compreender se a Cooperativa possui efetividade ou não. E você, sabia que as Cooperativas poderiam ser classificadas conforme o seu tipo?

1 <https://encurtador.com.br/gILNV>
2 <https://encurtador.com.br/puFUX>

Passatempo

CAÇA-PALAVRA

www.coquetel.com.br

© Revistas COQUETEL

Procure e marque, no diagrama de letras, as palavras em destaque no texto.

A história do sapateado

De origem controversa, o sapateado parece ter surgido a partir de várias **INFLUÊNCIAS**. Em primeiro lugar, a Irlanda do século V, quando os **CAMPONESES** locais utilizavam tamancos com solado de **MADEIRA** para aquecer os pés e começaram a brincar com os **SONS** produzidos por esses calçados, dando origem a diferentes **RITMOS** e a uma dança chamada Irish Jig. **TAMANCOS** similares foram usados séculos depois, na Revolução Industrial, para proteger os pés dos operários das fábricas, e também desses sons surgiu uma **DANÇA** chamada Lancashire Clog. Mais tarde, os tamancos foram substituídos por calçados de **COURO**, por serem mais **FLEXÍVEIS** que os de madeira, e **CHAPINHAS** de metal foram fixadas ao salto e à **BIQUEIRA**, deixando o som mais puro e **MUSICAL**.

Outra influência do sapateado moderno foram as danças **AFRICANAS**, que deram ao gênero uma **MOVIMENTAÇÃO** maior de corpo, em contraste com o tronco **RÍGIDO** mantido pelos **IRLANDESES** até então. Já em meados do século XX, o sapateado se difundiu por meio das telas de cinema e dos palcos da Broadway, com nomes como Fred **ASTAIRE**, Gene Kelly e Ginger Rogers fazendo verdadeiras **PERFORMANCES** em grandes produções.

P E R F O R M A N C E S T T A M A N C O S I
F C N M F N T F T T Y D R C H O C N O N I G
H L T L L C O R U O C N B R H V T O Y N E C
F B S A N A C I R F A L I Y M I O H T F V B
I R N D D F Y L T N B T Q F M M D D L C I L
R M L T T L N L A C I S U M R E I S D A X A
L A Y R S S M Y T F G H E N B N G A D M E S
A D N I C F O N A G F B I T F T I H T P L T
N E N T T Y C N Y N B L R F D A R N D O F A
D I F M L T R F S G N N A N D Ç D I B N B I
E R D O C I N Y D L R D D C T ã N P C E G R
S A T S A I C N E U L F N I H O T A T S L E
E B N L D R B D N T T C T R L C T H B E S L
S L B D **D A N Ç A** N A L L T D M T C R S G L

26

SEUS PASSATEMPOS PREFERIDOS SEM SAIR DE CASA

#FaçaCoquetel [/editoracoquetel](https://www.coquetel.com.br) [@coquetel](https://www.coquetel.com.br)

ASSINE AGORA! www.coquetel.com.br

Solução

PERFORMANCES
TAMANCOS
MADEIRA
SONS
DANÇA
COURO
BIQUEIRA
FLEXÍVEIS
CHAPINHAS
AFRICANAS
MOVIMENTAÇÃO
RÍGIDO
IRLANDESES
ASTAIRE

Cônsul da Alemanha aprova utilização de energia limpa e renovável da Certel



Cônsul visitou a sede administrativa da Certel

A sede da Certel recebeu, no dia 12 de março, a visita da cônsul da República Federativa da Alemanha no Rio Grande do Sul e Santa Catarina, Maria Altmann. Ela foi recepcionada pela direção da Cooperativa, que resumiu o histórico e a importância de todos os negócios da Certel para o desenvolvimento regional. A cônsul mostrou-se surpresa com a expressão do Cooperativismo, tendo também visitado a Sicredi. Ficou impressionada com a infraestrutura energética e com a geração, distribuição e comercialização de energia limpa e renovável na área da Certel. “Muito obrigada pela recepção tão calorosa. Muito interessante ver esse empenho dos associados das Cooperativas para um objetivo em comum. Fiquei com inveja do Brasil, que tem tanta

energia verde, oriunda principalmente da água e do sol. São riquezas que nós, na Alemanha, não temos. Lá, precisamos procurar fontes de energia verde em outros países, e até fico imaginando uma cooperação que possa surgir com o Brasil”, pontuou.

Maria também admirou-se com os artigos em alemão que são publicados mensalmente no Jornal Certel. “É lindo ver a força que o alemão tem aqui. São pessoas que falam o alemão em casa, mantendo a tradição de seus pais e avós, e até o aperfeiçoando através do colégio. Estou realmente admirada por essa aproximação entre Alemanha e Brasil que é tão evidente em Teutônia. E a Certel, além de prestar um ótimo atendimento, ainda valoriza essa cultura”, completou.

Gerar
energia
limpa
e de qualidade,
também gera
reconhecimento.

Hoje a **Certel** está entre as cinco **marcas mais lembradas** na categoria de **Energia Renovável**, do **Marcas de Quem Decide**. Este resultado é reflexo da qualidade de um **serviço especializado** em **geração, distribuição e comercialização** de **energia limpa** e renovável oferecido para **ossos associados e ao mercado**.

Nossa energia é produzida e distribuída aqui, **impulsionando vidas e comunidades** através da criação de emprego e renda para a nossa região.

Sua energia pode ser **Certel!** | ☎ 51 99619.6493



somoscoop

Atitude