

Jornal

Certel
A força que nos une

44 anos

Nº 521

JULHO 2021



03 de julho

Dia Internacional do Cooperativismo

Com **atitudes simples, podemos mudar o mundo.**
O Dia C, ou Dia de Cooperar, nos faz refletir sobre a importância de **cooperarmos juntos** por um mundo melhor. Seja na tua casa ou cidade, **mude a vida das pessoas** com atitudes positivas.

Certel lançou obras da sua quinta subestação em Forquetinha



Investimento também marca nova intercooperação entre Certel e Sicredi. *Página 3*

Confira também

Campanha da Brigada Militar arrecadou mais de 5 mil agasalhos
Página 4

Atualizações no Aplicativo Certel Energia
Cooperar 1

Certel lança o Programa de Incentivo a Entidades
Página 5

Proteja seus equipamentos com o DPS
Cooperar 4

Fique conectado com a gente



Acompanhe todas as **novidades** da cooperativa pelo *site* ou redes sociais.

Editorial

Diversas são as consequências causadas pela escassez de chuva, de acordo com o que já se verifica na prática. Duas delas têm ligação com condições básicas para a vida, e a situação não deve ser amenizada na nova estação, já que a previsão dos órgãos competentes é de que o inverno seja mais frio e menos chuvoso que o habitual.

A oferta de alimentos é uma delas, visto que a chuva é fundamental para irrigar naturalmente as plantações. Além de uma baixa na produção, a população ainda acaba sendo onerada com os custos mais elevados dos itens agrícolas encontrados no mercado. E isso impacta em um efeito dominó que atinge também outros setores.

Outro reflexo negativo vem da área energética, sendo que as usinas termelétricas são as soluções encontradas para substituir a geração das grandes usinas hidrelétricas. Com isso, há o aumento da fatura de energia, em razão da Bandeira Tarifária Vermelha no Patamar 2, para cada 100 kWh consumidos.

Há inclusive a possibilidade de que a Agência Nacional de Energia Elétrica (Aneel) sobreponha os valores da Bandeira Tarifária, o que evidencia a forte relação das condições hídricas na geração de energia elétrica do Brasil. Logo, todos nós, brasileiros, deveremos sentir a elevação no valor da tarifa decorrente desta que é uma das maiores secas das últimas décadas.

Ainda no que se refere à situação energética, há o entrave causado pela falta de uma regularização da geração fotovoltaica, o que dificulta a implantação no país de um sistema mais potente de geração que aproveite os raios solares. Fontes alternativas de geração limpa, como a solar, são fundamentais também para servirem como alternativa na falta de água das usinas.

Diante do exposto, o que se pode recomendar é que haja um equilíbrio no que envolve as nossas atitudes. Quanto aos alimentos, que não ocorra desperdício e que haja uma pesquisa pelos mais baratos na hora da compra. E em relação à energia, que o consumo seja consciente também, evitando-se usá-la sem necessidade. A Certel já conta com a tarifa mais barata do Estado, mas, é somente com posturas racionais e inteligentes que poderemos superar mais estes obstáculos que se apresentam.

Lembrando que a Certel participa também da Campanha Estadual do Agasalho e do Alimento, com arrecadação em suas lojas de doações a famílias em vulnerabilidade social.

Erineo José Hennemann
MENSAGEM DO PRESIDENTE



A atuação das cooperativas ganha especial valorização neste mês de julho. Com o Dia Internacional do Cooperativismo, celebrado sempre no primeiro sábado de julho – este ano, no dia 3 – todo o empenho movido pelo sistema ganha visibilidade, o que, conseqüentemente, contribui para o fortalecimento da marca **Somos Coop**. As cooperativas são sociedades cidadãs, tendo em seus associados a razão de existir.

Zelam por um atendimento diferenciado, cooperando substancialmente com o desenvolvimento regional. Contudo, a principal característica é preocupar-se e agir em prol da qualidade de vida. Aplicam seus recursos em benefício do quadro social e também cumprem os sete princípios que as regem, tornando-se, cada vez mais, empresas humanas e solidárias, abertas a fazerem com que suas comunidades sejam saudáveis e felizes.

Na Certel, o associado pode comprovar esta afirmativa através da sua satisfação. Afinal, nos dedicamos muito para oferecer o melhor atendimento em

todas as soluções oferecidas ao mercado. Temos um compromisso assumido de colocar o associado em primeiro lugar na escala de prioridades. Logo, precisamos estar atentos a tudo que acontece em nossas comunidades.

E o momento requer uma atenção especial. Tenho dito que não adianta apenas tomarmos conhecimento de que existe um problema social, mas é importante participarmos também. Então, convido nossos associados e clientes a participarem da Campanha do Agasalho e do Alimento, desenvolvida pelo governo do Estado e que conta com a parceria da Certel.

Sem dúvida, temos muitos de nossos irmãos em situação de vulnerabilidade, e não podemos ficar apenas assistindo. Todas as nossas lojas estão aptas a receber estes alimentos e agasalhos que serão repassados a famílias com maior necessidade, para que esse inverno não seja tão rigoroso. As doações podem ser feitas durante todo o inverno e serão destinadas a famílias de cada município onde estamos presentes.

expediente

JORNAL CERTEL
Órgão Informativo da Certel
Registrado no Cartório de
Documentos sob nº A1-54v-18
Redação, Circulação e Publicidade

**Departamento de Relações
Institucionais - Certel Energia**
Coordenação:
Marco Aurélio Weber (CRA/RS 27.439)

Editor e jornalista responsável:
Samuel Dickel Bünecker (MTB/RS 12.547)

Revisão: Elaine Costa
Diagramação: Gabriela Santos e
Samuel Dickel Bünecker
Colaboração: Maiquel André Diel

Tiragem: 63 mil exemplares

Endereço Eletrônico
imprensa@certel.com.br
www.certel.com.br/comunicacao

Impressão
Gráfica Uma - Grupo RBS

**Distribuição gratuita aos
associados e clientes da Certel.**
Artigos assinados são de inteira
responsabilidade de seus autores e não
representam necessariamente a
opinião do jornal.

Cooperativa de Distribuição
de Energia Teutônia
Certel Energia
Rua Pastor Hasenack, 370
Fone/Fax: (51) 3762-5555
CEP 95890-000
Teutônia - RS

Conselho de Administração
Presidente
Erineo José Hennemann
Vice-presidente
Lauro Baum
Secretário
Rainer Bünecker

Conselheiros
Pedro Afonso Klein
Roque Schäfer
Joacir Antônio Zanchett
Hari Brust
Nelson José Werner
Silvo Landmeier

Conselho Fiscal
Efetivos: Irani Guaragni, Luisa Bauer
e Paulo Bernardo Wagner
Suplentes: Carmo Both, Carlos Alberto
Walter e Pedro Guisleni

Cooperativa Regional de
Desenvolvimento Teutônia
Certel
Rua Pastor Hasenack, 240
Fone/Fax: (51) 3762-5555
CEP 95890-000
Teutônia - RS

Conselho de Administração
Presidente
Erineo José Hennemann
Vice-presidente
Lauro Baum
Secretário
Rainer Bünecker

Conselheiros
Remi Elói Klein
Nelson Nikolai
Silvério Brune
Ademir Sipp
Orlandino Caliar
Jacy Arnaldo Mörschbacher

Conselho Fiscal
Efetivos: Delmar Augusto Colombo, Plínio
Caliari e Arno Luiz Pozzebom
Suplentes: Antônio Jahn, João Batista
Weber e Rene João Radavelli

Lauro Baum
VICE-PRESIDENTE



Esperando a revoada

A vacinação avança e, com ou sem ela, muitas pessoas adquirem imunidade contra o vírus. Real ou imaginário, há uma nova coragem no ar. O semblante confirma. E, seja pelo embalo da sociedade, seja por essa coragem ou por que esgotou o tempo de suportar a realidade, como na criança que cada dia arisca nova investida, as pessoas experimentam se soltar das amarras do medo e do temor em busca das raízes ou do resgate pelas atividades que ficaram no caminho interrompido pela pandemia. Como os pássaros, a revoada tem seu tempo certo para que o ciclo seja bem-sucedido.

Diga-se Coronavírus, Covid-19 ou pandemia, até quando precisamos conviver com ela? Ninguém sabe ao certo. Provavelmente, por muito tempo. Quem sabe, até se tornar comum. A gripe A, lógico, com menor agressividade, também era vista com muito pânico e agora é “colocada um pouco de lado” por causa da pandemia. O que vem depois é outra interrogação. Então, a ordem é cuidar e agir. Agir porque não tem mais tempo para ficar parado e esperar para ver o que vai acontecer. As bolhas enfraquecem porque não é dessa forma que em qualquer região do planeta se cria um modelo viável e sustentável. Então, aqui também não.

As vacinas serão aperfeiçoadas, vão trazer mais clareza e maior índice de imunidade e menos reações, o que vai quebrar a resistência para entrar na fila da imunização. Ou talvez a imunidade natural a supere, são surpresas. Tirando o infeliz número de perdas humanas, algumas lições vieram para ficar. Hábitos de higiene, antes restritos, agora viraram regra. Mas, isso é pouco e assim como a gripe, que leva pessoas ao enfermo, a pandemia seguirá o mesmo caminho. Inclusive, aqui e ali pessoas são positivadas para o vírus mesmo já passadas na fila da suposta imunização. Vamos acreditar que o efeito será menos agressivo. Inclusive, as conspirações sustentam que ainda dentro desta pandemia a humanidade será surpreendida com novidades hoje inimagináveis sobre o tema. Enquanto isso, resta se ajustar ao modelo existente, pois, maior do que o vírus deve ser o trabalho e a cooperação para moldar o futuro que se deseja.

Certel lançou obras da sua quinta subestação em Forquethinha

Subestação atenderá a região com autonomia para os próximos 15 anos

Considerando o crescimento de consumo de energia elétrica dos municípios abastecidos pela subestação de Lajeado, a Certel lançou na tarde do dia 3 de maio, a construção de sua quinta subestação rebaixada, em Vila Storck Forquethinha, na divisa com Lajeado. A obra, que iniciou no dia 1º de junho, deve ser finalizada em dezembro, e está situada a 10 quilômetros da subestação de Lajeado e a 20 quilômetros da subestação de Candos do Vale.

O presidente da Certel, Erineo José Hennemann, fez referência ao Dia Mundial da Energia Elétrica, comemorado no dia 2 de maio. As obras da nova subestação, segundo ele, servem também para celebrar esta importante data, visto que se depende cada vez mais de uma energia elétrica confiável. “A subestação atenderá nossa região com muita autonomia para os próximos 15 anos, sendo muito importante para o bem-estar e a qualidade de vida dos nossos associados. Em mais um ato de intercooperação da Certel, o investimento será financiado pela Sicredi Integração RS/MG, gerando mais benefícios para uma região que está em franco desenvolvimento”, afirma.

Hennemann frisa que a subestação terá grande importância para o futuro. Logo, a Certel tem se antecipado às demandas de seus associados para estar cada vez mais adequada ao crescimento regional. “Numa região desenvolvida como a nossa, a demanda por energia elétrica será cada vez maior. Portanto, o nosso compromisso com a sociedade é muito grande. Temos que dar a garantia ao associado que, ao ligar uma chave, tenha a certeza de que a Certel está lhe atendendo de acordo com as normas de qualidade, e ainda com uma tarifa 30% menor que a das concessionárias”, observa.



Obras em andamento

A visão dos efeitos

Em sua inauguração, o prefeito de Forquethinha, Paulo Grunewald, parabenizou a cooperativa e salientou a importância do empreendimento, comprovando a preocupação das cooperativas com o desenvolvimento do Vale do Taquari. “Ficamos muito felizes com esse investimento que beneficia tantos municípios, famílias e empresas da nossa região. Somos parceiros e juntos vamos viabilizar



Financiamento da obra foi viabilizado pela Sicredi Integração RS/MG

esse e muitos outros projetos”, afirmou.

Segundo o prefeito de Lajeado, Marcelo Caumo, uma das principais necessidades está diretamente ligada ao trabalho da Certel na região. “Não tem como projetar expansão de empresas e atração de novos investimentos sem a garantia energética que é fundamental nos dias de hoje. Então, Lajeado e o Vale do Taquari agradecem e parabenizam pela visão de futuro da Certel, que é mais um pilar sólido para continuarmos nossa trajetória de estímulo à qualidade de vida”, pontua.

Para o prefeito de Santa Clara do Sul e presidente da Associação dos Municípios do Vale do Taquari (Amvat), Paulo Cezar Kohlrausch, a base do desenvolvimento de um Vale tão próspero como o do Taquari inclui o abastecimento energético. “E nesse quesito, estamos muito bem servidos no que diz respeito à Certel. Esse espírito cooperativo que faz com que os associados e clientes sejam vistos como pessoas e não como números é que faz toda a diferença. A qualidade das relações é que define o tamanho do sucesso e do desenvolvimento, e relações qualificadas como as da Certel são aquelas baseadas na confiança”, afirmou.

A força da intercooperação

O financiamento da obra é viabilizado através de parceria com a Sicredi Integração RS/MG, em mais um exemplo prático de intercooperação, fortalecendo a presença do cooperativismo na região. O presidente, Adilson Carlos Metz, disse que não tem como o coração não bater mais forte num momento como este. “Quando os princípios cooperativistas se aplicam, é como a maré quando sobe, pois barcos grandes e pequenos sobem juntos. O capitalismo consciente, que é produzir respeitando as pessoas, vem sendo aplicado há mais de 100 anos pelo cooperativismo ao distribuir renda e benefícios, como este investimento aqui. Pois, veja bem, os associados guardam o seu dinheiro na Sicredi, que faz uma parceria com a Certel e que, por sua vez, fará este empreendimento que irá gerar qualidade de vida e riquezas. Isso, mais uma vez, mostra que o cooperativismo é que nem o fermento no pão, ele faz crescer. Continuamos acreditando no cooperativismo, que desta forma construímos uma sociedade mais próspera”, afirmou.

Certel conclui restabelecimento a associados atingidos por vendaval



Cerca de 160 profissionais foram mobilizados

Vendaval ocasionou quedas de árvores e rompimento de cabos

A Certel finalizou às 16h30min de segunda-feira, dia 7 de junho, o atendimento aos associados que tiveram o fornecimento de energia elétrica prejudicado em virtude do vendaval da noite de sábado, dia 5. A causa das

interrupções foi, principalmente, a queda de árvores sobre a rede elétrica e o rompimento de condutores. Até o meio-dia de segunda, ainda eram quase 200 associados da região alta do Vale do Taquari, englobando municípios como Canudos do Vale, Pouso Novo, Sério, Boqueirão do Leão, Progresso e Gramado Xavier, que puderam novamente contar com o benefício da energia elétrica.

O vendaval deixou 25 mil associados da cooperativa sem energia, sendo que, na noite de sábado, 20 mil já tiveram o abastecimento restabelecido. Cerca de 160 profissionais, entre eletricitas, eletrotécnicos, engenheiros e atendentes, estiveram mobilizados para garantir o rápido retorno da energia. Ao total, foram afetados os municípios de Canudos do Vale, Progresso, Forquetinha, Marques de Souza, Pouso Novo, Sério, Boqueirão do Leão, Gramado Xavier, Santa Clara do Sul, Taquara, Lajeado, Teutônia, Salvador do Sul, Barão, Boa Vista do Sul, São Pedro da Serra, Poço das Antas, Westfália e Carlos Barbosa.

A Certel agradece pela compreensão dos associados atingidos. Contatos emergenciais podem ser feitos sempre pelos telefones 08005106300 (também WhatsApp) e 08005206300, pela Agência Virtual (no site) e pelo Aplicativo Certel Energia.

Campanha da Brigada Militar arrecadou mais de cinco mil agasalhos

Campanha estadual segue arrecadando agasalhos e alimentos não perecíveis

No período de 03 de maio a 10 de junho, o 40º Batalhão da Polícia Militar de Teutônia (BPM) promoveu a 1ª Campanha do Agasalho, alusiva ao seu aniversário de 16 anos.

Com o tema “Sua doação vai cair como uma luva”, a campanha tinha como objetivo arrecadar roupas, calçados e cobertores em bom estado de conservação para serem doados às famílias que necessitavam para se aquecer.

Com a intenção de proporcionar um inverno com ainda mais conforto para estas famílias e integrando ação do Dia C, com muito orgulho, a Cooperativa Certel foi apoiadora da campanha, tendo sua matriz, assim como suas lojas dos bairros Teutônia, Languiru, Canabarro e Westfália como ponto de coleta para arrecadação das doações.

Segundo o tenente e comandante do Pelotão da Brigada Militar de Teutônia, Radamés Prediger, a campanha arrecadou em torno de 5.000 doações, as quais foram entregues pelos integrantes da BM diretamente ao Cras, à Associação Evangélica do Bairro Canabarro e à Igreja Remir, que destinaram as doações para as famílias em situação de vulnerabilidade.

A psicóloga e coordenadora do Cras, Adriana Janaína Weber, salienta o quanto a campanha auxilia a minimizar os impactos sociais. “Considerando que muitas famílias não têm como adquirir, todas as roupas, calçados e cobertores doados são muito bem-vindos, pois auxiliarão a se protegerem do frio. Agradecemos em nome da equipe e das famílias beneficiadas, pois o pouquinho de cada um fez uma grande doação. Foram várias remessas de agasalhos em boas condições que vieram para tornar este inverno que

está se aproximando mais quente para muitos teutonien- ses”, avalia.

Para Maria Eugênia Conceição da Silva, assistente da Capatazia do Bairro Canabarro, todo o material arrecadado com a campanha fortalece a ajuda para quem mais está necessitando no município. Dona Maria Eugênia é responsável por receber e selecionar o que é entregue às famílias carentes. “Tem muita gente que precisa mesmo e, às vezes, até nos emocionamos com os relatos de cada um. É muito bonito ver que há empresas e entidades que se reúnem para ajudar quem está precisando. Aquele que tiver um pouquinho, se doar para quem está precisando, estará fazendo algo muito grande”, enaltece.



Campanha arrecadou cerca de 5.000 doações

Campanha estadual continua

Agora, todas as Lojas Certel, bem como a sede administrativa, seguem engajadas na Campanha do Agasalho promovida pelo Governo do Estado, que também recebe a doação de alimentos não perecíveis.

A todos os associados, clientes e comunidade que estão participando, o nosso muito obrigado! **Fazer juntos é cuidar de todos.**

Postos de atendimento da Certel Energia

Travesseiro

Na Avenida 04 novembro, 110 o lado do Conselheiro Tular, e em frente ao Sicredi, às 5 -feiras, das 8h às 18h meio-dia e das 19h às 21h

Pouso Novo

Na Secretaria da Agricultura, às 3 -feiras, das 8h às 18h meio-dia e das 19h às 21h

Canudos do Vale

Ao lado da Rádio Verde Vale, às 5 -feiras, das 8h às 18h das 19h às 21h

Capitão

Na Rua Agostinho Ritt, 655 ala 1, às 4 -feiras, das 8h às 18h meio-dia e das 19h às 21h

Sério

Na Casa Paroquial, às 5 -feiras, das 8h às 18h e das 19h às 21h

Poço das Antas

Na Prefeitura, às 2 -feiras, das 8h às 18h das 19h às 21h

Gramado Xavier

Na Câmara de Vereadores, às 3 -feiras, das 8h às 18h e das 19h às 21h

Forquetinha

Na Secretaria da Agricultura, às 2 -feiras, das 8h às 18h das 19h às 21h

Taquara

Ao lado da Receita Federal, às 3 -feiras, das 8h às 18h e 6 -feiras, das 8h ao meio-dia

Em Lajeado (na Avenida Benjamin Constant, 3.533) e nas Lojas Certel de Salvador do Sul, Marques de Souza, Barão, Westfália, Santa Clara do Sul, Progresso e Boqueirão do Leão.

Certel lança o Programa de Incentivo a Entidades



Regulamento e formulário estão disponíveis no *site* da Cooperativa Certel

A Certel divulga para seus associados o seu mais novo Programa Social. O Programa de Incentivo a Entidades – Pie visa auxiliar e apoiar o desenvolvimento de entidades cujos produtos e/ou serviços atendem os associados da Certel e suas famílias e contribuem positivamente para as comunidades nas quais estão inseridas. O principal objetivo é apoiar as comunidades através da prática do cooperativismo, focado no 7º princípio: Compromisso com a Comunidade.

A Direção, juntamente com os Conselheiros Administrativos da Certel, aprovou o valor de R\$ 500.000,00 oriundo do Fundo de Assistência Técnica, Educacional e Social (Fates), que será distribuído nas seis microrregiões da cooperativa durante os próximos 12 meses.

Será beneficiado o público que está usufruindo dos serviços da entidade, bem como toda a comunidade próxima, que deseja ver suas expectativas atendidas. O compromisso por meio deste pro-

grama é com a comunidade beneficiada.

Para atingirmos isto, visamos acolher e analisar propostas de entidades que objetivam fortalecer ou desenvolver iniciativas de retorno para a sociedade, bem como a ações convergentes aos Objetivos do Desenvolvimento Sustentável (ODS).

O eixo principal da etapa 2021/2022 são entidades voltadas à Educação (educação infantil, ensino fundamental e médio, técnico-profissionalizantes, entre outras). Podem também ser beneficiadas entidades religiosas, sociais ou culturais, que incentivem o consumo responsável, a preservação e defesa do meio ambiente e impactem positivamente no desenvolvimento da comunidade.

Mensagem do Presidente, Erineo José Hennemann:

“Temos um compromisso muito grande com o desenvolvimento das nossas comunidades. Logo, o Programa de Incentivo a Entidades vem para fortalecer a harmonia que já existe entre a Certel e seus associados, começando, de maneira es-

pecial e carinhosa, com um público muito importante para todos nós. As instituições de ensino e os jovens representam os futuros cidadãos e associados da cooperativa e, portanto, merecem um tratamento diferenciado que será possível através do programa. Nossos profissionais terão a maior satisfação de contribuir com este trabalho, multiplicando conhecimento e evoluindo comportamentos. Convidamos a todos para que se integrem e, juntamente com a Certel, cooperem para a construção de um mundo melhor para todos.”

Funcionamento

Para participar, a entidade deve ler o regulamento para verificar o atendimento aos requisitos e preencher o formulário de inscrição disponível no *site*. O formulário deve ser enviado para o e-mail qualidade@certel.com.br no prazo de 15/06/21 a 30/08/21.

Consulte o Regulamento pelo *site* institucional www.certel.com.br, na aba Certel Energia, para ver detalhes de quem pode participar, como se inscrever, prazos, bem como maiores detalhes do programa.

Certel instala transformadores a seco da Siemens

Empresa ofereceu 18 transformadores para serem avaliados em um período de seis meses

Em mais uma demonstração de qualidade na prestação de serviços, a Certel implantou, no final de maio, em sua infraestrutura elétrica, o Carepole, a maior novidade em transformadores a seco, da empresa Siemens. O Carepole é um transformador de distribuição monofásico a seco para uso em redes de distribuição aéreas, e pode ser aplicado em redes monofásicas, bifásicas ou trifásicas. Traz algumas vantagens em relação

ao produto convencional, como uma suportabilidade maior a sobrecargas.

Em razão da imagem que a Certel possui no mercado nacional, a empresa Siemens ofereceu 18 equipamentos a serem instalados na cooperativa em forma de comodato, para que sejam avaliados, sem custo, por um período de seis meses. Conforme a Siemens, a avaliação de uma cooperativa deste porte seria um ótimo *feedback* sobre este novo modelo de equipamento.

A Certel é o 3º cliente no país e o 4º no mundo a instalar o Carepole, sendo a empresa com maior número destes transformadores instalados no mundo.

Segundo o coordenador de manutenção do sistema

elétrico da Certel, Simão Pedro Diehl, este transformador é isento de manutenção, não explode, não alimenta incêndios e não emana gases tóxicos. “Em relação ao modelo de instalação em banco trifásico (três transformadores no mesmo poste), somos o segundo no mundo, atrás somente de uma distribuidora de São Paulo”, assinala.

Vantagens em relação a transformadores convencionais:

-Área ocupada – 50% do convencional;

-Custos de manutenção: não necessita análise de óleo periódica, não tem desgaste de juntas e reaperto de buchas, não terá riscos de vazamentos, não há risco de explosão e extremamente



Cooperativa está entre os quatro clientes do mundo a instalar o Carepole

ecológico. Conforme o fabricante, não há risco algum em relação a roubo deste equipamento, pois possui enrolamento em alumínio sem condição de extração:

- Juntamente com estes 18 equipamentos, recebe-

mos três kits de comunicação para estes TR's, com os quais estaremos monitorando temperatura e carregamento de modo instantâneo; - Oferece grande benefício ambiental por não possuir óleo.

Certel investe na limpeza das redes para garantir qualidade da energia

Uma das principais causas de falta de energia é o contato da vegetação com a rede elétrica



Faixa de domínio no plantio de árvores deve ser respeitada

As atenções da Certel para a qualidade na prestação de serviços são significativas. Em todos os seus negócios, a cooperativa preza por um atendimento ético e qualitativo, visando à agilidade e consequente satisfação de seus associados e clientes. Nesse sentido, muitos são os investimentos realizados a fim de assegurar que a cooperativa se consolide como uma entidade responsável e humana.

Um dos exemplos vem do atendimento na área elétrica. Essencial para que a infraestrutura energética esteja em plenas condições de levar a energia para mais de 70 mil famílias, em 48 municípios gaúchos, a limpeza de rede tem recebido especial atenção. São diversas as ações nesta esfera, sendo que as principais são podas em árvores de grande porte que estejam próximas à fiação e a retirada de árvores que ofereçam risco ao fornecimento.

Segundo o coordenador de planejamento técnico, Cezar Siebel, na Certel, uma das principais causas de falta de energia é a vegetação que, por vezes, toca na rede e provoca sinistros. E evitar que galhos e árvores

intervenham, prejudicando a distribuição de energia elétrica, é uma das metas da cooperativa. “Para exemplificar, em 2020, R\$ 3,2 milhões foram investidos em limpeza de rede, com praticamente 100 hectares de roçada e 25 mil podas realizadas. Neste ano, já destinamos R\$ 1 milhão para a área, o que reforça o compromisso da Certel com a qualidade da energia”, observa.

Siebel também apela para a colaboração de todo o quadro social para que o plantio de árvores de grande porte seja evitado na faixa de domínio, que compreende 7,5 metros para cada lado da rede elétrica. “É importante ressaltar o pedido de que não se plante árvores próximas à rede, pois, dependendo do local e do tipo de rede atingida, centenas de associados podem vir a ser impactados, causando prejuízos aos consumidores e à cooperativa”, completa.

O coordenador ainda ressalta que a Certel também tem como premissa a construção de redes novas somente em locais de fácil acesso, como às margens de ruas e estradas, auxiliando no afastamento da rede em relação à vegetação.

Reuniões dos conselheiros da Certel passa a ser via *tablet*



Reuniões ocorrem de forma digital desde o ano passado

Aparelho vai aperfeiçoar a comunicação entre os conselhos

Os conselheiros administrativos e fiscais da Certel receberam um *tablet* Positivo TI085 para as reuniões mensais que, desde o ano passado, estão ocorrendo de forma digital, em razão da pandemia. O objetivo é aumentar a conectividade dos conselhos, facilitando a visualização e a interação com a cooperativa.

De acordo com o presidente da Certel, Erineo José Hennemann, a tecnologia se torna cada vez mais útil para integrar as pessoas, contribuindo também para o desenvolvimento das empresas. “E a Certel tem, cada vez mais, este olhar de atenção para que a interação com os seus gestores seja facilitada. Os conselheiros têm um papel muito importante, e nada melhor do que aperfeiçoarmos a comunicação com eles também, que são essenciais para o sucesso da cooperativa”, avalia.

Lideranças se mobilizam para receber energia da Certel

Abaixo assinados foram entregues na cooperativa

O superintendente da Certel, Ilvo Edgar Poersch, recebeu, no dia 8 de junho, a visita de Aline Tais Meyring Lohmann, representante do Conselho dos Agricultores de Colinas, e dos vereadores Heitor Schmidt e Darlan Messer. O objetivo da visita foi manifestar o desejo de que parte do município que é abastecida por outra distribuidora de energia venha a ser atendida também pela Certel, a exem-

plo de outra fatia de Colinas que já recebe energia da cooperativa. Poersch ouviu atentamente os visitantes e salientou que há uma delimitação geográfica para atuação de cada empresa distribuidora, atendendo à Legislação do Setor Elétrico Brasileiro. Contudo, afirmou que a Certel encaminhará os abaixo assinados trazidos pelas lideranças para a Federação das Cooperativas de Energia, Telefonia e Desenvolvimento Rural do Estado (Fecoergs) e a algumas autoridades políticas, como o deputado federal, Lucas Re-decker.

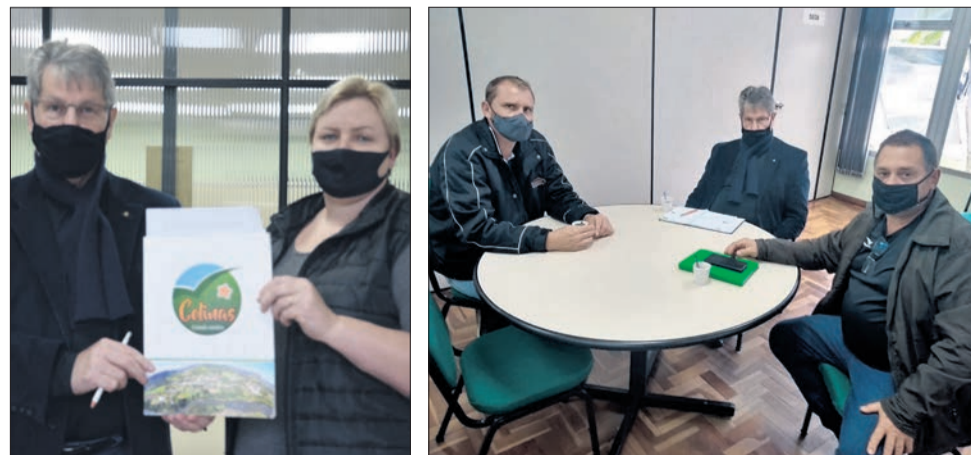

Visita expressa desejo de atendimento pela Certel



RESPONSABILIDADE SOCIOAMBIENTAL DA CERTEL

Qualificação profissional



Equipe foi sadada pelo presidente da cooperativa, Erieno José Hennemann

Treinamento abordou processos como liderança e atendimento ao cliente

ma, bem como os assuntos destacados durante o período. “O foco do treinamento é passar por atividades como gestão, liderança, estoques, identidade organizacional e atendimento diferenciado da cooperativa. Após o curso, os treinados estarão qualificados para assumir posições de gerência nas lojas da região”, explica.

Para a supervisora de recursos humanos da Certel, Andréia Hassel, o treinamento possibilita muitas oportunidades na carreira dos profissionais. “Os colaboradores estarão aptos e preparados para assumir desafios com muita confiança, com ensinamentos e experiências de especialistas em cada área”, afirma.

Iniciou no dia 11 de maio, o processo de treinamento para o cargo de gerente de loja. Com duração de 10 dias de aprendizagem, o treinamento abrangia aos colaboradores conhecimentos voltados aos processos das Lojas Certel, exercendo atividades teóricas e práticas.

O gerente comercial da Certel, Samuel Eduardo Maders, comenta sobre as experiências vivenciadas pela equipe

Atualização do Aplicativo Certel Energia

Consulte e realize a solicitação de serviços pelo aplicativo

Com objetivo de estar sempre conectada com seus associados, a Certel segue realizando constantes inovações em seus canais de comunicação. Um exemplo é o Aplicativo Certel Energia, que passou recentemente por uma nova atualização, garantindo assim maior funcionalidade e correções em determinadas informações.

Instalação do Aplicativo Certel Energia

Para a instalação da nova versão, acesse a loja de aplicativos do seu celular e realize a desinstalação do aplicativo “Certel Energia”. Após

essa etapa, é só clicar em reinstalar.

Cadastro

Para utilizar o Aplicativo Certel Energia e Agência Virtual, o associado deve realizar um cadastro. O processo é vinculado à Lei Geral de Proteção de Dados (LGPD), que visa maior segurança aos usuários. Depois de efetuado o cadastro, utilize normalmente os canais, informando sua UC e senha cadastrada.

Consultas e serviços

No aplicativo você pode consultar débitos, desligamentos programados, emitir 2ª via, além de solicitar serviços como o restabelecimento de energia elétrica. Atualize seu cadastro sempre que necessário, garantindo assim o contato da cooperativa via ligação ou SMS, para informações relacionadas a sua unidade consumidora (UC).

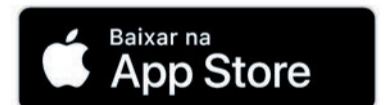

Faça sua parte para um mundo melhor

Confira a lista de entidades

- Apae de Teutônia;
- Bombeiros Voluntários de Teutônia e de Salvador do Sul;
- Liga Feminina de Combate ao Câncer de Teutônia;
- Conselho Comunitário Pró-Segurança (Consepro) de Teutônia e Santa Clara do Sul;

Você pode auxiliar na manutenção de importantes entidades da sua região, através de doações pela conta de energia elétrica.

- Hospital Ouro Branco de Teutônia;
- Hospital São Salvador de Salvador do Sul;
- Sociedade Hospital Marques de Souza;
- Hospital Dr. Anuar Elias Aesse de Boqueirão do Leão;
- Hospital Comunitário São José de Sério;
- Hospital Santa Isabel de Progresso;
- Hospital São José de Barão.

INTERESSADOS PODEM ENTRAR EM CONTATO COM AS ENTIDADES OU COM A CERTEL, PELO 0800 5106300 OU 0800 5206300.





Bianca Fraga Bithencorte
* Nutricionista - CRN 16.298

Como manter a imunidade alta durante o inverno?

O inverno teve início dia 21 de junho e, com a sua chegada, a baixa umidade do ar, alterações de temperatura durante o dia e aglomerações de pessoas em ambientes fechados. São fatores que colaboram para o contágio por vírus e bactérias e aumentam o número de casos de inflamações das vias respiratórias e alergias durante os dias mais frios.

Precisamos adotar alguns cuidados com a imunidade, já que o corpo humano está mais suscetível a infecções respiratórias neste clima. É importante comer mais alimentos ricos em vitaminas e minerais, diminuir o consumo de fontes de gordura, açúcares refinados e industrializados, com corantes e conservantes.

Além disso, manter um estilo de vida saudável também é uma das melhores estratégias para manter o sistema natural de defesa do corpo sempre forte e eficiente. Por isso, é recomendado não fumar, comer alimentos saudáveis, praticar exercícios físicos leves ou moderados de forma regular, ter uma noite de sono tranquila, saber controlar o estresse do dia a dia e consumir bebidas alcoólicas com moderação. Estes hábitos devem ser seguidos por todos ao longo da vida, não somente em momentos em que a pessoa encontra-se doente ou com facilidade para adoecer. A seguir, algumas dicas de alimentos que você deve inserir na rotina para garantir uma imunidade alta no inverno:

• **Ômega-3:** é um tipo de gordura boa que tem potente ação anti-inflamatória. As principais fontes alimentares de ômega 3 são peixes de água salgada como sardinha, salmão,

atum e também está presente nas sementes como chia, linhaça, castanhas, nozes e azeite de oliva;

• **Selênio:** tem potencial antioxidante e protetor contra doenças cardiovasculares. É encontrado em castanha do pará, trigo, arroz, gema de ovo, sementes de girassol e repolho;

• **Zinco:** este mineral protege contra infecções, é antioxidante e auxilia no tratamento de acne. É encontrado em camarão, carne vermelha, frango, peru, peixes, fígado, gérmen de trigo, grãos integrais, amendoim e castanha-do-pará;

• **Vitamina C:** auxilia no processo de cicatrização, considerada rejuvenescedor da pele e facilita a absorção do ferro dos alimentos. Fontes alimentares são laranja, bergamota, abacaxi, limão, morango, melão, mamão, manga, kiwi, brócolis, tomate, melancia e batata com casca;

• **Vitamina E:** ação anti-inflamatória, aumenta o sistema imune e melhora o aspecto do cabelo e pele. Encontrada em sementes de girassol, avelã, amendoim, amêndoas, pistache, manga, azeite de oliva, molho de tomate, azeite de girassol, nozes e mamão;

• **Hidrate-se:** um organismo bem hidratado colabora com a saúde intestinal e a manutenção da microbiota, que funciona como uma barreira contra os micro-organismos nocivos e indesejáveis. Beba pelo menos dois litros de água, mesmo no inverno!

E lembre-se que não são alimentos isolados que irão garantir que sua imunidade esteja boa, mas sim todo um contexto de hábitos que você mantém em sua rotina a longo prazo.



Camila Eidelwein
* Cirurgiã-dentista - CRO/RS 28.237

Por que é importante ir ao dentista?

Falta de tempo, medo de dentista ou não estar sentindo nenhum incômodo são as desculpas mais comuns para fugir do exame clínico de rotina ou *check-up* para acompanhar a sua situação de saúde bucal. É fundamental ir ao dentista pelo menos uma vez a cada seis meses a fim de prevenir e identificar possíveis doenças que possam atrapalhar a saúde bucal, como cáries e gengivite. O diagnóstico precoce facilita o tratamento e a prevenção é sempre melhor do que buscar a cura de problemas já instalados. É muito comum procurar o dentista somente quando a dor ou quando a doença já está avançada e apresentando sintomas mais graves, o que leva a um tratamento mais longo e invasivo. Portanto, o acompanhamento regular com consultas periódicas, evita tais problemas, além de manter um sorriso bonito e saudável.

Nos exames clínicos de rotina, é possível identificar diversos problemas bucais. Com apenas um pequeno espelho, o dentista consegue observar os seus dentes e gengivas, e enxergar coisas que, muitas vezes, você não tenha visto. Além de tratar doenças bucais, o dentista atua na prevenção. Por isso, quando se trata da saúde bucal, é muito importante manter as consultas de rotina em dia. Ao se falar em tratamento de doenças bucais, o dentista pode propor diferentes maneiras de tratá-las. Por exemplo, roer nhas ou o ato de ranger e apertar os dentes, pode causar pequenas rachaduras e tal

impacto pode resultar em fraturas dos dentes. Quanto antes identificados esses hábitos, melhor será para tratá-los. Manter sua boca saudável e livre de doenças traz benefícios para a sua saúde como um todo, prevenir doenças periodontais, cáries, e esse de placa bacteriana - inclusive, câncer bucal. Pois existem doenças bucais que podem agir de forma silenciosa, sem causar dores, mas sim mudanças na coloração da mucosa ou dentes.

Concordemos que um sorriso bonito e saudável eleva nossa autoestima, faz com que nos sintamos mais dispostos, felizes e seguros para lidar com a vida e seus obstáculos, assim, distribuir muitos sorrisos por aí. Ao visitar o seu dentista, frequentemente vocês podem estabelecer um vínculo e, dessa forma, desenvolver um bom relacionamento, o que te permitirá obter conselhos e auxílio específicos para a sua necessidade. Para manter um sorriso saudável e bonito, mesmo visitando seu dentista regularmente para realizar uma profilaxia - limpeza realizada no consultório odontológico com equipamentos e produtos que limpam de forma mais profunda para remover o tártaro e a placa bacteriana - é indispensável manter uma boa higiene bucal com a correta escovação dos dentes e gengivas, fazendo o uso de escova de dentes macia e pasta de dente com flúor, além de fazer o uso de fio dental ao menos uma vez ao dia. Já se passaram mais de seis meses desde o início do ano, e você já realizou a sua visita ao dentista?

Mingau de aveia com maçã

Foto: Reprodução/Internet



Ingredientes

- 2 colheres (sopa) de aveia em flocos;
- 150 ml leite de vaca ou vegetal;
- 1 colher (sopa) de cacau em pó 100%;
- 1 colher (sobremesa) de açúcar mascavo;
- 1 maçã picada;
- Canela a gosto.

Método de preparo

Em uma panela, adicione a aveia, o leite, o cacau e o açúcar mascavo. Misture em fogo baixo até engrossar e ferver. Em outra panela ou frigideira, coloque a maçã picada com canela e deixe em fogo baixo com tampa até ela murchar, cuido para não queimar e, se necessário, adicione um pouco de água. Sirva o mingau em um prato e coloque a maçã picada em cima.

Foto: Nutricionista Bianca Fraga Bithencorte



Dr. Carlos Leandro Tiggemann
*Professor de Educação Física - CREF 2/RS-000863



Liliane G. Driemeier
Assessora de projetos do Capa



Conteúdos ou habilidades, o que precisamos nos dias de hoje?

Quando se fala em educação, e no meu caso estou me referindo ao ensino superior, uma questão muito frequente é a discussão sobre o que é mais importante na preparação do estudante: selecionar e oferecer ao mesmo os conteúdos mais apropriados ou prepará-lo com as habilidades necessárias para que o mesmo possa seguir sua trajetória profissional? O que é o mais importante: aprender os conteúdos ou aprender a pesquisar e entender os conteúdos? Por exemplos, pensando num curso de ensino superior da área da saúde, como encaminhar a questão: devo ter uma disciplina de anatomia onde o estudante irá conhecer os principais músculos e ossos do corpo humano, ou devo habilitar o mesmo a saber usar os livros, aplicativos e sites ondem contenham os melhores atlas de corpo humano e fazer uso quando necessário?

Tenho algumas reflexões sobre o tema: 1) sabemos que os novos tempos têm exigido de muitas profissões conhecimentos e habilidades até então não exigidas, sendo possível que o que se aprenda hoje, tanto nos conteúdos quanto em relação às habilidades, não seja mais necessário logo ali na frente; 2) a imensa quantidade de conteúdos produzidos e a facilidade de acesso aos mesmos, tem nos questionado sobre como escolher o que aprender ou treinar; 3) professores com anos de estudo e de

experiência profissional, provavelmente terão mais condições de saber sobre o que parece ser mais necessário aos seus estudantes; 4) parece ser lógico que ter uma habilidade só fará sentido quando existe um conteúdo que dá sustentação à mesma; 5) o processo de aprender um conteúdo exige esforço, dedicação, conexões nervosas, que permitirão um crescimento cognitivo; 6) é possível que determinado conteúdo nunca seja usado, mas como saber? E mais, posso não usar exatamente aquele conteúdo, mas o mesmo pode ser base para avançar no entendimento de outro; 7) será que durante o processo de aprendizado de determinado conteúdo não conseguiremos desenvolver habilidades importantes que serão úteis mais à frente?! 8) tendo as habilidades adequadas, será o caminho mais curto para acessar os conteúdos necessários.

Bem, reflexões que não findam o assunto, mas que provocam um bom debate. Por hora, tenho adotado a postura de selecionar e disponibilizar os conteúdos que minha expertise me sugere, tentando sempre associar os mesmos ao desenvolvimento de habilidades associadas. Precisamos saber que o quadríceps existe, onde se localiza, onde se fixa, mas também, como ele funciona, em quais exercícios o mesmo é exigido, qual a implicação de um mau funcionamento, e por aí vai.

Da Horta Comunitária à lentilha solidária

Neste ano de 2021, estamos completando um ano do nosso Projeto Horta Comunitária. Em meio à pandemia da Covid-19 que, infelizmente, nos acompanha até agora. Muitas vezes, de momentos ruins nascem grandes projetos e se tem grandes avanços. É nas dificuldades que surgem grandes ideias.

Mais precisamente no dia 16 de maio de 2020, foi dado o primeiro passo, as primeiras sementes e mudas foram plantadas no Bairro Canabarro, no terreno cedido pela Comunidade Redentor, daquele bairro. Desde então, só temos que comemorar e nos orgulhar, afinal, são centenas de famílias em vulnerabilidade atendidas com comida boa na mesa. Sempre prezamos por uma alimentação orgânica livre de agrotóxicos e outros para o bem-estar e saúde de todos. É um trabalho totalmente voluntário, onde contamos com importantes parcerias, sem as quais não teríamos sucesso. Só gratidão por tudo isso a todos e a Deus que nos encorajou nesse momento tão importante.

Mas ainda continuávamos com as cestas básicas junto com as hortaliças e legumes da horta. Porém, como muitas pessoas perderam seus empregos, observamos que não adiantava somente dar os alimentos *in natura*, pois, muitas vezes, não tinham sequer dinheiro para comprar

o gás de cozinha para fazer suas refeições. Foi então que resolvemos dar um segundo passo, começamos a arrecadar alimentos e, pelo menos, uma vez por semana, aos sábados pela manhã, passamos a oferecer uma refeição feita com doações e carinho para essas famílias. Então, no dia 03 de abril deste ano, surgiu a lentilha solidária, alimentando centenas de famílias. Também totalmente voluntário por pessoas da comunidade. E as doações foram muito generosas, desde lentilhas, feijão, carnes, legumes, frutas e outros. Também graças aos doadores generosos, estamos conseguindo fazer esse trabalho. Todos os sábados pela manhã as pessoas vêm com a sua vasilha pegar a refeição do dia, e é muito gratificante ver a alegria deles em retirar uma refeição quentinha para alimentar sua família.

Mas não paramos por aí. No dia 12 de junho, quando comemoramos o aniversário da horta comunitária, lançamos outro projeto, que é o Mercado Solidário, onde todas as doações de roupas, calçados e outros podem ser trocados por leite ou outra moeda. Então, pedimos para aqueles que puderem ser nossos parceiros de ajuda e doação que ficaremos muito gratos com qualquer ajuda.

Se cada um fizer a sua parte, teremos um mundo mais justo, feliz e saudável.



Construindo soluções concretas.

Postes, estruturas de concreto para LT e SEs, pavimentos intertravados e blocos de concreto produzidos com qualidade para garantir a solidez de seus projetos.



Proteja seus equipamentos com o DPS

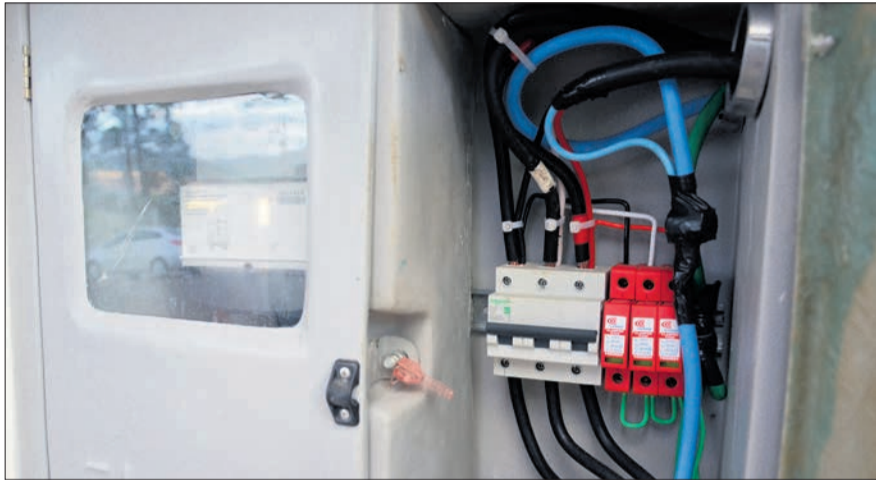

Dispositivo pode ser adquirido nas Lojas Certel

DPS é obrigatório para medições novas desde 2016

instalações elétricas. Já para as instalações mais antigas, este uso é igualmente recomendado, por garantir maior segurança.

O DPS é instalado na entrada da unidade consumidora para impedir que uma tensão alta acesse o interior de prédios e residências, com grande possibilidade de deteriorar equipamentos. Um raio, quando “cai” na rede elétrica, pode elevar a tensão, cujo padrão é 220, 440 ou 380 Volts em baixa tensão. E com a instalação do dispositivo, evita-se ou, no mínimo, reduz-se esse impacto. O DPS, que gera uma garantia de 95% para os casos de surto de tensão, pode ser adquirido nas Lojas Certel. Procure seu eletricitista para instalar e proteja seu lar.

A queima de equipamentos causada por descargas atmosféricas (raios) deve ser evitada através de um mecanismo bastante acessível, que pode ser facilmente adquirido. Trata-se do Dispositivo de Proteção contra Surtos (DPS), desenvolvido para detectar a presença de sobretensões transitórias na rede e drená-las para o sistema de aterramento antes que atinjam os equipamentos eletroeletrônicos e/ou pessoas. Desde 2016, a Certel exige a implantação do DPS nas novas

Passatempo

CAÇA-PALAVRA

www.coquetel.com.br

© Revistas COQUETEL

Procure e marque, no diagrama de letras, as palavras em destaque no texto.

Os cinco maiores vencedores da Indy 500



As 500 MILHAS de INDIANÁPOLIS, ou a Indy 500, como chamam os norte-americanos, consiste em uma das três **PROVAS** automobilísticas mais **IMPORTANTES** do **PLANETA**. É disputada anualmente na **CIDADE** de Indiana desde 1911 e teve interrupções apenas nos **PERÍODOS** em que os **ESTADOS** Unidos tomaram **PARTIDO** nas duas **GUERRAS** mundiais (1917-1918 e 1942-1945). Vamos conhecer quais são os **CINCO** maiores **VENCEDORES** de todos os **TEMPOS** nesta tradicional **CORRIDA**?

1. A. J. FOYT (Estados Unidos): 4 VITÓRIAS
2. AL UNSER (Estados Unidos): 4 vitórias
3. RICK Mears (Estados UNIDOS): 4 vitórias
4. HÉLIO Castroneves (BRASIL): 3 vitórias
5. DARIO Franchitti (ESCÓCIA): 3 vitórias

N P I C S A V O R P
 D E M G H I L M I N
 H R P B H C S L C L
 D I O S H O O F K S
 T O R E D C D D F S
 L D T R H S I N N S
 O O A O D E N D N I
 C S N D D S U Y T L
 N D T E E D Y L Y O
 I Y E C O L C C O P
 C F S N D H B T F A
 T M E E I B R D L N
 N D C V T H A R T A
R N S C R F S H D I
 E T A L A N I L A D
 S T I N P R L F R N
 N T R C N F R E I I
U E O I F B T S O D
 M M T D N F D T Y M
 I P I A T N L A N D
 C O V D Y M N D C S
 F S B E S I N O H A
 O L L N R L P S L R
 F I F T A H L T F R
 F L L R D A A F N E
 E C N E C S N R G U
 C D R S H S E F T G
 M C D D I L T T R Y
 C O R R I D A F N S

28

Mudanças no seguro residencial



a partir de 01/07/2021

Incêndio, explosão, fumaça, queda de raios e queda de aeronave com importância máxima segurada até R\$40.000,00

Vendaval, furacão, ciclone, tornado e granizo, com importância máxima segurada até R\$1.800,00*
 (*) Franquia: R\$ 300,00

Além disso, sorteio mensal de R\$10.000,00 bruto de impostos

Tudo isso por apenas **R\$ 9,50 mensais**

Cobertura válida para residências habituais unifamiliares

Para adquirir, ligue: (51) 3762-7233
 Dúvidas ou sinistros, ligue: 0800 292 4357

TODO O UNIVERSO DE MAGIA DA LUCAS TOON PARA VOCÊ COLECIONAR E SE DIVERTIR

JÁ NAS BANCAS!

Ediouro

FAMINI

© 2021 Lucas Film Studios

Solução

Certel apoia o 2º Festival Popular da Canção

Primeira etapa do festival ocorreu no dia 30 de maio

Conhecida como a cidade que canta e encanta, pelo segundo ano consecutivo, Teutônia, que recentemente completou seus 40 anos de emancipação, promoveu o 2º Festival Popular da Canção, organizado pelo Grupo Popular, que valoriza talentos locais e regionais, proporcionando para a comunidade um espetáculo de boa música. Considerando a importância de fazer parte e incentivar ações sociais, esportivas e culturais que são essenciais para o desenvolvimento socioeconômico, a Certel apoia o evento.

A primeira etapa do festival aconteceu no dia 30 de maio no formato de *live*, sendo transmitida pelas mídias sociais da Certel e Lojas Certel e pelos canais do *YouTube* e *Facebook* da Rádio Popular. O festival é realizado em duas categorias, sendo que a categoria livre teve 12 candidatos participantes, com uma dupla, e a categoria Juvenil teve 10 candidatos. Em ambas as categorias foram classificados sete candidatos para a grande final, os quais foram avaliados por cinco jurados.

Durante a programação da *live*, a Certel

realizou o sorteio de dois vales-presentes entre os participantes que enviassem a resposta correta das perguntas realizadas ao longo do festival, as quais envolviam perguntas do próprio evento, além do envio do nome completo e da cidade de onde estavam participando. Com inúmeras participações, entre todos que enviaram as respostas corretas, tivemos o nome dos dois participantes sorteados:

- Juliana Eidelwein, de Bom Retiro do Sul, ganhadora do vale-presente no valor de R\$ 150,00;

- Cesar Ademir Klein, do Bairro Languiru, ganhador do vale-presente no valor de R\$ 250,00.

Ao lado, os finalistas do festival.

A grande final do Festival acontece no dia 03 de julho.

Convite

Tu e a tua família são nossos convidados para acompanhar a programação da *live* que terá início às 19h do dia 03/07, podendo participar do sorteio de vales-presentes da Certel, através dos quais os ganhadores poderão realizar os sonhos da família, proporcionando conforto e praticidade com os produtos das Lojas Certel.



Categoria adulto



Categoria juvenil

Divulgação HOB



Ademir Egon Goldmeier (c) foi contemplado no sorteio de maio

Morador de Westfália premiado com vale-presente da Campanha Mãos Dadas com a Saúde

No sorteio da Campanha Mãos Dadas com a Saúde do mês de maio, morador de Linha Berlim, município de Westfália, foi o contemplado. Ademir Egon Goldmeier foi premiado com um vale-presente das Lojas Certel.

A campanha é realizada numa parceria entre o Hospital Ouro Branco (HOB), de Teutônia, e a Certel. Arrecada mensal-

mente cerca de R\$ 14 mil por meio das doações espontâneas de associados da cooperativa, debitadas nas faturas de energia elétrica, englobando em torno de 1,5 mil contribuintes da microrregião abrangida pelo hospital.

Para saber mais, contate a recepção do HOB pelo fone (51) 3762-1600 ou diretamente com a Certel.



Confira aqui o Número da Sorte

Maio 2021

82.844
55.871
59.309
89.282
09.266

Confira acima o Número da Sorte do Energia Seguro Residencial e do Energia Seguro de Vida de maio, formados pelas unidades dos cinco prêmios da Loteria Federal, e que dá direito a um prêmio de R\$ 10 mil da Axa Seguros. O certificado pode ser obtido através do site www.poolseg.com.br/certificados.

Estenda sua mão e ajude o hospital da sua região!

Entre em contato com o hospital e contribua com uma doação através da fatura de energia elétrica.

Hospitais participantes:

Hospital Ouro Branco, Hospital São José, Hospital São Salvador, Hospital Comunitário de Marques de Souza, Hospital Dr. Anuar Elias Aesse, Hospital de Caridade São José e Hospital Santa Isabel de Progresso.



Daniel Luis Sechi
Diretor



Operação e Manutenção de Energia

O atendimento da demanda de energia aos associados, em conjunto com a manutenção das tarifas mais acessíveis de energia elétrica, é um dos desafios da cooperativa. Nos tempos atuais, a constante evolução no consumo tornou necessária a tomada de ações que garantam uma energia de confiabilidade e qualidade. O crescimento no consumo de energia é avaliado em diferentes áreas da Certel, e pode ser considerado um termômetro da economia. Os 48 municípios energizados pela cooperativa possuem uma tendência de crescimento de consumo devido as suas características de produção e desenvolvimento. Neste sentido, a Certel também fica atenta aos indicadores de longo prazo do setor elétrico nacional. A EPE – Empresa de Pesquisa Energética, que presta serviços ao Ministério de Minas e Energia na área de estudos e pesquisas, produz um importante relatório, o Plano Decenal de

Expansão de Energia. Para 2030, estima-se no cenário referência um potencial de aumento de quase 40% na demanda por energia. Para que se possa manter a qualidade da energia que distribuimos e também nos serviços que prestamos, para atender este aumento de consumo, é necessário realizar um planejamento adequado de grandes investimentos. Desta forma, ampliamos cada vez mais a automação das redes, subestações, usinas, redes trifásicas, equipamentos de alta tecnologia e a resposta operativa e o desenvolvimento de projetos viáveis e eficazes, garantindo o acesso à tecnologia aliada à prudência no capital empregado. Drones, caminhões novos, *softwares* de ponta e, principalmente, pessoas qualificadas/capacitadas são medidas usadas pela Certel para distribuir energia com continuidade e qualidade, agora, e para os próximos anos.

Hennemann apresentou realizações da Fecoergs

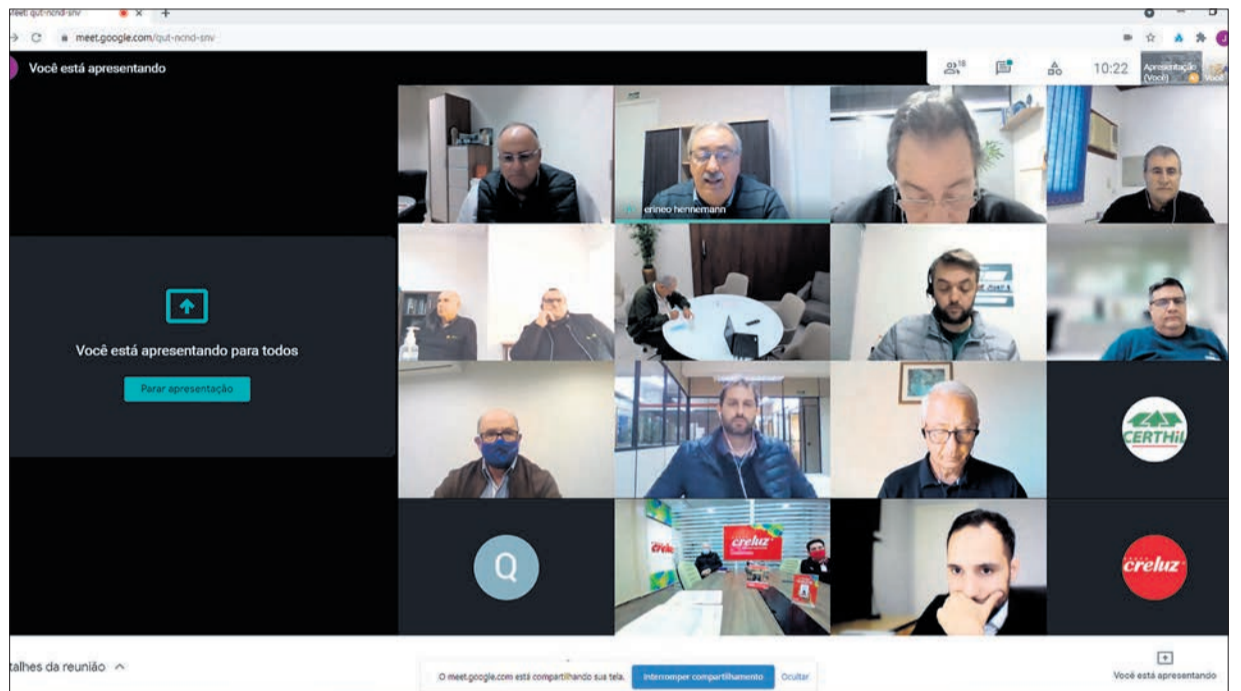

Assembleia foi realizada de forma virtual

24 cooperativas gaúchas estão integradas à federação

Na assembleia geral da Federação das Cooperativas de Energia, Telefonia e Desenvolvimento Rural do Estado (Fecoergs), realizada no dia 21 de maio, foi feita uma análise do desempenho da federação e das 24 cooperativas de distribuição e geração de energia, no exercício de 2020. A assembleia foi conduzida pelo presidente Erineo José Hennemann, juntamente com o vice-presidente, Renato Pereira Martins e do secretário, Querino Volkmer.

50 anos da Fecoergs

Na abertura do evento, Hennemann enalteceu o cinquentenário de fundação da Fecoergs. “A federação assume um papel cada vez mais importante por integrar as 24 cooperativas do Estado (15 de distribuição de energia e nove de desenvolvimento e geração). É um fato muito especial, mas também de aumento dos desafios, pois assumimos a missão e o compromisso de fortalecer as cooperativas compartilhando conhecimentos e com soluções inovadoras, mantendo a integração e representação político-institucional. As cooperativas representam, atualmente, em torno de 300 mil famílias associadas presentes em 370 municípios, dos quais 72 são sedes municipais. São 70 mil transformadores e 65 mil

quilômetros de redes que levam a energia do cooperativismo para mais de um milhão de gaúchos. São 35 centrais hidrelétricas - entre próprias e consorciadas - e três usinas solares, com potencial de geração para atender grande demanda das cooperativas. Além da qualidade dos serviços prestados, a organização das cooperativas de energia reflete em reconhecimento da sociedade. Das melhores empresas de distribuição de energia do País, conforme pesquisa da Aneel, nove são cooperativas. É um prestígio muito grande que deve ser compartilhado com todas as pessoas que movem o cooperativismo de energia. Quero agradecer pelo apoio recebido de todas as lideranças e felicitar o Sistema Fecoergs pelos 50 anos de fundação. Nosso reconhecimento também a todos que contribuíram para esta trajetória de sucesso”, disse Hennemann.

30 anos da Infracoop

A Confederação Nacional das Cooperativas de Infraestrutura - Infracoop, sinônimo de luta, de garra e de determinação em defesa do cooperativismo de infraestrutura, que completou 30 anos de atividade no dia 14 de maio, recebeu homenagem especial, dirigida ao presidente, Jânio Vital Stefanello, pelo seu incansável trabalho. “As negociações com o Governo Federal, muito bem conduzidas pela Infracoop, através do presidente Jânio, são fundamentais para a continuidade do bom trabalho desenvolvido pelas cooperativas”, comentou o presidente.

DEUTSCH

Unsere Deutsche Dialekte

Liebe Leserinnen, lieber Leser, heute schreiben wir ein wenig über die Herkunft des westfäli-schen Plattdeutsch. Dieser Dialekt stammt aus dem Niederdeustch und ist auch als Plattdüütsk bekannt. Er umfasst die Region der frühen Nomadenvolken Sachsen in Norddeutschland und war auch im Mittelalter die Hauptsprache (Bremen, Hamburg, Fluss Elbe). Mit der Zeit wurden Städte wie Osnabrück, Münster, Minden gegründet. Die Einwanderung der Westfäler nach Brasilien, bzw.

nach der "Colônia Teutônia" (heute Teutônia, Imigrante, Colinas und Westfália) begann um 1868. Die Einwanderer waren Protestanten und kamen aus Dörfer wie Gaste, Kappeln, Ibbenbüren, Osnabrück, Lotte, Tecklenburg, Wersen, Westerkappeln und Leeden, die heute zu den Bundesländer Nordrhein-Westfalen und Niedersachsen gehören. Durch einen Besuch zu den Friedhöfe der ehemaligen "Colônia Teutônia" kann man ein Teil der Geschichte der westfäli-schen Einwanderung untersuchen und beweisen. Bei der nächsten Auflage werden Sie noch mehr lesen können. Tschüs!

Prof. Dr. Marcelo Krug *anle r Un versidade Federal da Frn eira*
-C hp cóE

Prof. Dra. Cristiane Horst *anle r Un versidade Federal da Frn eira*
-C hp cóE

Prof. Ma. Aline Horst - *Deu sch eh erini rC b ias d am Cb ég ð eu ñ a - RS*

Lü z A.R adaelli - Lajeado
(§ 0 0
www aï b asitalianc m b



El miel de ave

A casa nostra gaveven sempre miel par magnar. Arquante scatole postade in sima de legni, coerte co arquante scandole o co na fòia de lamarin, soto arquante piante, meso ritirate de ndoe ghera gente e bèstie, lera ndoe le ave le stea a laorar par far el miel. Par che no sucedesse qualche problema el pupà ga tirà ar quanti fil de fer e così le bèstie no le ndea stovrarle. Lera fin bel de veder ste ave a volar in serca dei fiori e de lori ciapar el néctar par portare a casa sua. Col tempo ndea polito e co fea bele giornate de sol, le piante le fioriva abastansa, lera segnal che se ndaria trovar i favi pieni de miel dolso e profumà. Le ave le zolea per ària, come balerine, in qua e in la, nel belo balo dea natura primaverile.

tor el miel le ave le resta cative, perche sèrin drio rubarghe el magnar. Se brusea rento un secio de lamarin arquanti strassi de stofa vècia par far fumana, perche a le ave no ghe piase mia e così le ne dassea laorar. Caveven via quei bèi e zaldi favi pieni de miel e li struchevin rento na mastela. Dopo se lo urtea rento na scàtola pi granda, revestita de celofane. Col miel se fa tante cose: passar tel pan, dolsir el café, far mandolati, dolsir el sià quando se ga rafredore e anca magnarlo puro, che el va ben fin ncoi. Ma tante olte se gavemo visto co le man e re recie sgionfe de tanti beconi che gavemo ciapà. Però, el miel el rimane ncora dolso e piaceroso come sti ani. El Bepin el volea proar el miel dela Marieta, ma el ga ciapà na bruta de na slèpa ntea fàcia.

Due o trè olte al ano, co se ndea

ANÚNCIOS FÚNEBRES

Nelci Dalferth, do Bairro Teutônia, Teutônia, faleceu no dia 07 de maio, aos 78 nos.



Angelo Antonio Vettorazzi, de Picada Serra, Marques de Souza, faleceu no dia 08 de maio, aos 73 anos.



Irena Cecilia Klein, de Poço das Antas, faleceu no dia 19 de janeiro, aos 91 anos.



Arnaldo Romeu Wentz, de Alto Arroio Alegre, Santa Clara do Sul, faleceu no dia 08 de maio, aos 84 anos.



Sonia Muller, de L^a Germano, Teutônia, faleceu no dia 09 de maio, aos 78 nos.

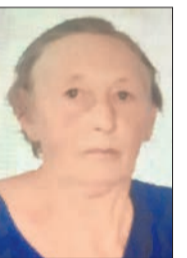

Pedro Laurindo Ignacio, de Campestre Baixo, Salvador do Sul, faleceu no dia 10 de maio, aos 78 nos.



Sirio Lage-mann, de L^a Harmonia, Teutônia, faleceu no dia 7 de fevereiro, aos 78 nos.



Selma Keiber, de Poço das Antas, faleceu no dia 12 de novembro de 2020, aos 91 anos.



Waldemar Wahlbrinck, de L^a Geraldo Alta, Estrela, faleceu no dia 11 de maio, aos 78 anos.



Edy Kettermann Muller, do Bairro Teutônia, Teutônia, faleceu no dia 14 de outubro de 2020, aos 91 nos.



Verno Andrade, de Linha Castro Alves, Imigante, faleceu no dia 05 de maio, aos 78 nos.



Brunilda Jasper, do Bairro Teutônia, Teutônia, faleceu no dia 05 de maio, aos 84 anos.



Maria Ivone Scheider, de L^a Lenz, Estrela, faleceu no dia 07 de março, aos 80 anos.



Lauro Thies, do Bairro Alesg, Teutônia, faleceu no dia 17 de abril, aos 80 anos.



Heinz Helwig Tischer, de L^a Geraldo Alta, Estrela, faleceu no dia 22 de maio, aos 83 anos.



Enio Krohn, de L^a Clara, Teutônia, faleceu no dia 10 de maio, aos 63 anos.



Elsa Stumm, de Três Saltos Baixo, Travesseiro, faleceu no dia 2 de maio, aos 81 nos.



Elio Lavall, de Travesseiro, faleceu no dia 23 de maio, aos 79 anos.



Oswaldo Graff, de L^a Schmidt Alta, Westfália, faleceu no dia 9 de abril, aos 78 nos.



Ella Becker, de Barão, faleceu no dia 11 de março, aos 88 anos.

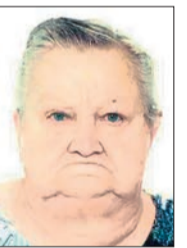

Energia Seguro de Vida

Valor recebido, em caso de falecimento do associado ou cônjuge:

- Morte natural do associado: R\$ 3.500,00
- Morte acidental do associado: R\$ 7.000,00
- Morte natural ou acidental do cônjuge: R\$ 3.500,00

Obs.: Para ter direito ao Energia Seguro de Vida, o associado deverá estar em dia com o pagamento da mensalidade. No caso de óbito, o prazo para solicitação do benefício é de até 3 anos após a data do falecimento do associado e de até 1 ano após o falecimento do cônjuge.

Documentos necessários:

Morte Natural

- Cópia da fatura de energia elétrica referente ao mês do sinistro;
- Cópia da certidão de óbito;
- Cópia simples do RG/CPF do segurado e beneficiários - caso o segurado não tenha RG, é necessária foto 3x4;
- Cópia simples do comprovante de endereço do segurado e beneficiários;
- Declaração dos herdeiros com data de nascimento;

- Cartão bancário do beneficiário;
- Cópia simples da Certidão de Casamento atualizada - caso não seja enviada a Certidão de Casamento Atualizada, deverá ser encaminhada a Declaração Particular de Convivência Marital (com duas testemunhas) e, em caso de união estável, é necessário Declaração Pública de União Estável.

Morte Acidental

- Acrescentar:
- Cópia Simples do Boletim de Ocorrência Policial;
 - Cópia simples do Laudo do IML.

Nossa Terra, Nossa Gente



Vanessa Cristina Weschenfelder

De Santa Rita, Salvador do Sul, completou seus 19 anos no dia 27 de maio. É homenageada pelos pais Edelci e Miguel Weschenfelder, que desejam muitas felicidades e muitos anos de vida.

Parabéns, Vanessa!



Silvério e Ilda Rührwiem

De Teutônia, completaram seus 60 anos de casados no dia 17 de junho. São homenageados pela filha Sirdes Rückert, genro Raul Rückert, netos e bisnetos.

Parabéns, Silvério e Ilda!



Miloca Fiegenbaum Wahlbrinck

De L^a Geraldo Alta, Estrela, completou seus 76 anos no dia 16 de junho. É homenageada com muito carinho pela família. Te amamos mãe, vó e sogra.

Parabéns, Miloca!



Edvino Troller e Nelzeda Seibert Troller

De Vila Storck, Forquetinha, completaram seus 62 anos de casados no dia 12 de junho. São homenageados pelos filhos Gilberto, Lenir e Jorge, nora Inês, netos Ana (juntamente com seu namorado Marcos), Luis, Laura (juntamente com seu namorado Lucas), João e demais familiares.

Parabéns, Edvino e Nelzeda!



Há 50 anos

Irineu Reis e Selli Kluge Reis

Do Bairro Teutônia, Teutônia, completaram seus 50 anos de casados no dia 15 de maio. São homenageados pelos filhos Gilmar e Marli, genro, nora e netos Estefani, Eduarda e Daniel.

Parabéns, Irineu e Selli!



Compartilhe conosco os seus momentos de alegria, homenageie seus familiares e amigos nesse espaço que o Jornal Certel proporciona para os seus associados. Preencha o formulário nas Lojas Certel ou Postos de Atendimento, ou acesse www.certel.com.br/comunicacao

FORMATURA

BATIZADO

CONFIRMAÇÃO

ANIVERSÁRIO

CASAMENTO

BODAS

Certel engajou colaboradores para doarem sangue

A doação de sangue pode salvar muitas vidas

Aliviado ao Dia Mundial do Doador de Sangue, celebrado em 14 de junho, a Cooperativa Certel realizou a Campanha de Doação de Sangue, com objetivo de conscientizar e estimular a ação entre colaboradores, que realizaram a doação na mesma data para o Banco de Sangue da Hemovale, em Lajeado.

A enfermeira responsável técnica do Hemovale de Lajeado, Marina da Silva Vieira, explica que a doação de sangue é um fator determinante para salvar vidas. Segundo ela, a realização dessas campanhas gera um engajamento entre a comunidade, fazendo com que o estoque se mantenha estável no banco de sangue. “Não temos algo que substitua o sangue, além do mais, ele pode ajudar a salvar até quatro vidas. Sempre ressaltamos a importância de se tornar um doador regular e também agradecemos as campanhas de doações realizadas pelas empresas”, finaliza.

Confira alguns requisitos básicos

para a doação de sangue, também disponível em www.hemovale.com.br/site/doacao:

- Estar em boas condições de saúde.
 - Ter entre 16 e 69 anos, desde que a primeira doação tenha sido feita até 69 anos (menores de 18 anos, ver documentos necessários e formulário de autorização, que deverá ser assinado no Banco de Sangue pelo responsável);
 - Pesar no mínimo 50 kg;
 - Estar descansado (ter dormido pelo menos 6 horas nas últimas 24 horas);
 - Estar alimentado (evitar alimentação gordurosa nas 4 horas que antecedem a doação);
 - Apresentar documento original com foto emitido por órgão oficial (Carteira de Identidade, Cartão de Identidade de Profissional Liberal, Carteira de Trabalho e Previdência Social);
- Respeitar os intervalos para doação
- Homens - 7 dias (máximo de 4 doações nos últimos 12 meses);
 - Mulheres - 9 dias (máximo de 4 doações nos últimos 12 meses).



Doação pode ser agendada pelo site da Hemovale



Campanha visa a conscientização da doação de sangue

Hospital Ouro Branco apresenta novo diretor executivo

Créditos: Leandro Aguiar e Hamester



Presidente da Abob, Marco Aurélio Weber (e) e o novo diretor executivo do Hob, Ademar Marcelo Soares

Ademar Marcelo Soares é o novo diretor executivo

A Associação Beneficente Ouro Branco (Abob), entidade mantenedora do Hospital Ouro Branco (Hob), de Teutônia, anunciou, na manhã do dia 17 de junho, o novo diretor executivo da casa de saúde. Ademar Marcelo Soares (49) assume o cargo vago desde a saída de Ornelio Guilmar Kleber, no fim de maio.

Soares é graduado em Administração Hospitalar pela Universidade do Vale do Rio dos Sinos (Unisinos), de São Leopoldo, com especializações na área da saúde. Desde 1997, atua em gestão de hospitais, tendo desempenhado funções administrativas em instituições públicas e privadas. Há 15 anos atuava na área hospitalar fora do Estado e, recentemente, junto à

Associação Educadora São Carlos (Aesc), mais especificamente nos hospitais localizados em Taquara e Torres, ambos no Rio Grande do Sul.

“Venho para Teutônia para contribuir com a equipe que já atua no Hospital Ouro Branco. Ninguém faz nada sozinho e espero poder agregar no desenvolvimento do trabalho. As pessoas e os profissionais estão sendo muito receptivos, desde o primeiro contato, muito calorosos”, destacou Soares durante visita às instalações do Hob.

O presidente da mantenedora Abob, Marco Aurélio Weber, desejou sucesso ao novo diretor executivo. “Sem dúvida, será bem acolhido pela comunidade, que entende e percebe o nosso esforço na reorganização da instituição, sempre primando em melhor servir aos anseios da população que procura pelos nossos serviços e atendimento em saúde.”

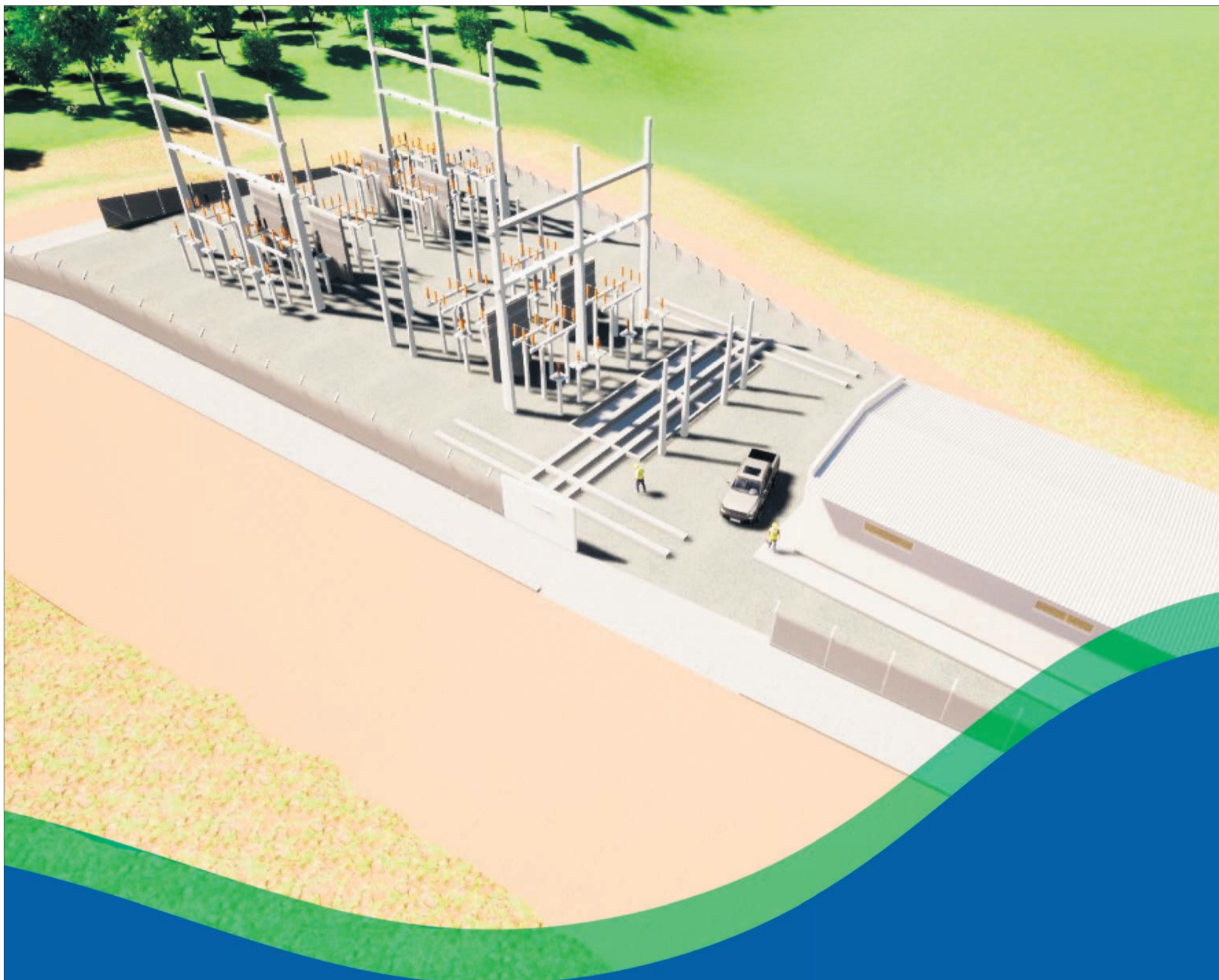

+ energia para o Vale do Taquari

A Cooperativa Certel segue pensando no seu **bem-estar**. Afinal, **entregar energia elétrica de qualidade aos nossos associados** é a nossa grande missão. As obras da nova subestação de Forquetinha já estão em andamento, garantindo autonomia à região para os próximos 15 anos.

Nos acompanhe também pelas redes sociais



/certelcooperativa



Certel Cooperativa



@certelcooperativa



/company/certel/



Certel
A força que nos une

somoscoop