



Cooperativa completa 60 anos como importante agente do desenvolvimento



Inauguração da Hidrelétrica Cazuza Ferreira, que gerará energia para 30 mil pessoas, marca o aniversário. *Páginas 6 e 7*

**Confira
também
nesta
edição:**

Top 100 Solidário evidencia trabalho de empresas em Estrela

Página 3

Substituição de transformadores amplia qualidade no fornecimento

Página 3

Abrace o Natal Lojas Certel doou brinquedos e alimentos

Página 11

EDITORIAL

Maturidade

Qual a importância de um aniversário? O que podemos extrair de uma data que simboliza a passagem do tempo e a vivência acumulada ao longo do mesmo? Quais as lições ou, qual o aprendizado que é possível obter quando aniversariarmos?

Com estas questões pontuais, queremos refletir sobre os 60 anos que a Certel completa neste dia 19 de fevereiro. Afinal, somos a cooperativa de eletrificação mais antiga do Brasil, inclusive com o maior número de associados, e é perfeitamente cabível analisarmos o nosso papel como empresa cooperativada que participa como um importante agente do desenvolvimento.

Sempre que comemoramos um aniversário, somos cumprimentados e abraçados, recebendo votos de saúde, paz, alegria e sucesso. Por mais que, a cada ano, envelhecemos, não encaramos o fato sob este prisma, e sim, vibramos com o crescimento e com as conquistas que a vida nos possibilita, torcendo para que possamos ir ainda mais longe.

Assim também é numa cooperativa. Ao alcançarmos o sexagenário, comemoramos por ver que a Certel se diversificou e ampliou suas atividades de maneira considerável, passando do fornecimento de energia elétrica – a razão que levou ao seu surgimento, em 1956 – à disponibilização de outros serviços, ampliando seu leque de negócios.

Podemos, então, ficar felizes por tudo que foi conquistado e, principalmente, vendo que temos tido boas realizações. No entanto, é preciso também avaliarmos as nossas práticas. É extremamente salutar verificarmos o que é possível fazer para que possamos nos manter consolidados neste mercado tão concorrido e dinâmico. Principalmente, considerando-se as instabilidades da economia, que atingem todos os segmentos.

Neste sentido, queremos evidenciar que estamos determinados a fazer o melhor sempre, com atitudes bem pensadas e planejadas que garantam a nossa permanência, com condições de oferecer um atendimento cada vez mais diferenciado no que diz respeito à qualidade, à cordialidade e à confiabilidade.

A você, estimado associado, os nossos parabéns e, ao mesmo tempo, muito obrigado por participar destes 60 anos. Que possamos continuar envelhecendo e conquistando maturidade e sobriedade, com forças para enfrentar obstáculos quando necessário e muita, mas muita energia positiva para ofertar a todos.

Erineo José Hennemann

MENSAGEM DO PRESIDENTE



60 anos de muitas conquistas

Comemorar 60 anos é motivo de grande alegria para qualquer um, e o que dirá para uma cooperativa. Completar seis décadas representa o acúmulo de experiências, a superação de desafios e, principalmente, a conquista de maturidade. O dia 19 de fevereiro, neste sentido, simboliza uma data especial para a história da Certel, cooperativa que tem sido um dos protagonistas do desenvolvimento regional.

No mês em que celebramos o aniversário da cooperativa, cumprimos afetosamente todos os mais de 60 mil associados que vivem nos 48 municípios onde estamos inseridos, nos Vales do Taquari, Cai, Rio Pardo, Paranhana e Serra. É graças ao apoio de cada sócio que chegamos até aqui, com uma proposta de contribuir com a alavancagem do desenvolvimento socioeconômico e, principalmente, da qualidade de vida de nosso quadro social.

A energia elétrica que distribuimos foi a grande responsável pelo surgimento da cooperativa em 1956, considerando-se que, até então, a região carecia de um fornecimento apropriado. Este importante insumo para o desenvolvimento hoje nos coloca num patamar elevado em termos de qualidade, haja vista que o nosso sistema oferece segurança e confiabilidade, garantindo condições de a região crescer e seus moradores desfrutarem de bons momentos, seja na esfera pessoal ou profissional. A própria Agência Nacional de Energia Elétrica (Aneel), através de pesquisa recente, considerou o atendimento que oferecemos excelente.

Especialmente considerando-se o setor primário, que representa uma importante parcela em nossa área de atuação, existe a tranquilidade de uma energia forte e permanente, que gera meios para a transformação da matéria-prima. Tanto no interior como em áreas urbanas, esta energia é fundamental, pois facilita e agiliza as atividades econômicas, mantendo o mercado aquecido, apesar do momento delicado que vivemos atualmente em nível mundial.

As demais atividades igualmente dão a sua contribuição para proporcionar que a região cresça. Ao longo dos anos, diversos foram os serviços disponibilizados paralelamente à distribuição de energia elétrica. Destaque para a geração de energia, através de três hidrelétricas, sendo que a quarta está em vias de conclusão. As Lojas Certel, presentes em várias cidades, oferecem um atendimento diferenciado que tende a auxiliar cada vez mais os nossos associados a encontrarem soluções em conforto e bem-estar. A CertelNET disponibiliza o sinal da internet, conectando os associados ao mundo digital e, em especial, facilitando esta conectividade aos municípios essencialmente rurais. A Certel Artefatos de Cimento dedica-se à industrialização e comercialização de postes, blocos de concreto e pavimentos, atendendo um amplo mercado.

Enfim, neste mais de meio século de história, também com programas socioambientais que contribuíram sensivelmente para que tenhamos um mundo melhor, estivemos mobilizados de diversas maneiras, com o firme propósito de cooperar com a qualidade de vida de nossos associados. E é com este olhar sinérgico que pretendemos seguir, sempre determinados a oferecer o melhor serviço ao quadro social, incrementando o desenvolvimento da economia e conquistando resultados melhores em todas as áreas.

A você associado, que sempre esteve do nosso lado, muito obrigado pela parceria e confiança, e que possamos continuar integrados através de uma energia renovadora que, sem dúvidas, continuará gerando grandes benefícios às comunidades. Neste 60º aniversário, queremos cumprimentar e abraçar todos vocês, estimados associados, conselheiros administrativos e fiscais, líderes de núcleo, colaboradores e diretores, e também as suas famílias, com a certeza de que o cooperativismo foi, é e sempre será o grande diferencial para uma sociedade justa e igualitária que tenha condições de se desenvolver.

expediente

JORNAL CHOQUE
Órgão Informativo da Certel
Registrado no Cartório de
Documentos sob nº A1-54v-18
Redação, Circulação e Publicidade

**Departamento de Relações
Institucionais - Certel Energia**
Coordenação:
Marco Aurélio Weber (CRA/RS 27.439)

Editor e jornalista responsável:
Samuel Dickel Bünecker (MTB/RS 12.547)

Revisão: Elaine Costa
Diagramação: Ana Paula Thesing
e Samuel Dickel Bünecker
Colaboração: Hubert Kalkmann e
Harry Edemar Lied

Tiragem: 54 mil exemplares

Endereço Eletrônico
imprensa@certel.com.br
www.certel.com.br/comunicacao

Impressão
Grupo Sinos

**Distribuição gratuita aos
associados e clientes da Certel.**
Artigos assinados são de inteira
responsabilidade de seus autores e não
representam necessariamente a
opinião do jornal.

Cooperativa de Distribuição
de Energia Teutônia
Certel Energia
Rua Pastor Hasenack, 370
Fone/Fax: (51) 3762-5555
CEP 95890-000
Teutônia - RS

Conselho de Administração

Presidente
Erineo José Hennemann
Vice-Presidente
Egon Édio Hoerlle
Secretário
Silvério Brune
Conselheiros
Adelino Leo Horn
Augusto Domingos Favaretto
Cláudio Domingos Kohl
Dirceu Bayer
José Inácio Flach
Nelson Nikolai
Pedro Afonso Klein
Remi Elói Klein
Rudi Pedro Kunrath
Silvo Landmeier

Conselho Fiscal

Efetivos: Arno Luiz Pozzebom, Inácio
Kringdes e Ingo König
Suplentes: Ademir Sipp, Joacir Antônio
Zanchett e Jovani André Agostini

Cooperativa Regional de
Desenvolvimento Teutônia
Certel
Rua Pastor Hasenack, 240
Fone/Fax: (51) 3762-5555
CEP 95890-000
Teutônia - RS

Conselho de Administração

Presidente
Erineo José Hennemann
Vice-Presidente
Egon Édio Hoerlle
Secretário
Silvério Brune
Conselheiros
Alfonso Décio Schneider
Carmo Both
Hari Brust
Ito José Lanius
Jacy Arnaldo Mörschbacher
Mário Silvério Favaretto
Nelson José Wemer
Romeu Silvío Kayser
Roque Schäfer

Conselho Fiscal

Efetivos: Asido Osterkamp, Irio Luiz
Lottermann e Orlandino Caliar
Suplentes: Imério Gonzatti, Lauri Von
Muhlen e Nelson Lauri Appel

Top 100 Solidário evidencia trabalho de empresas em Estrela

“**A** força e o trabalho de vocês é que nos permitem fazer investimentos e melhorar a qualidade de vida da nossa gente”, afirmou o prefeito de Estrela, Rafael Mallmann, ao saudar, no dia 16 de dezembro, as empresas homenageadas pelo Governo de Estrela com o Prêmio Top 100 Solidário, que distinguiu as 50 maiores arrecadoras de ICMS, as 30 de ISSQN e os 20 maiores empreendedores rurais da cidade. Entre as homenageadas, esteve a Certel, sendo que a cooperativa esteve representada pelo presidente, Erineo José Hennemann, diretor de geração, Julio Cesar Salecker, gerente de vendas, Samuel Eduardo Maders e gerente da Loja Certel, Leandro Henrique Kappler.

A entrega das distinções ocorreu durante jantar festivo na Soges, cuja renda reverteu em benefício da Associação de Pais e Amigos dos Excepcionais (Apae). Conforme o prefeito, apesar da crise econômica do País, que atinge a todos os setores, há inúmeras obras em andamento, o que é resultado do esforço do governo, das empresas e produtores.

A iniciativa, da Secretaria Municipal do Planejamento e Desenvolvimento Econômico (Seplade), em parceria com a Câmara de Comércio, Indústria e Serviços (Cacis) e Apae, distinguiu com troféus os cinco primeiros colocados de cada categoria, e os demais com certificados de reconhecimento público, entregues na noite. Para o secretário do Planejamento Marco Wermann, o evento é fruto de uma característica muito forte da comunidade estrelense, a solidariedade. Para ele, a conquista é de todos



Salecker, Hennemann, Kappler e Maders representaram a Certel na premiação

os que empreendem e que acreditam em Estrela. “Estamos investindo em infraestrutura para colocar Estrela em outro patamar, com ferramentas modernas para projetar o município”, enfatizou.

O presidente da Cacis, Verno Arend, frisou que a harmonia e a união existente na comunidade são fatores que contribuem para o desenvolvimento de Estrela. “O mais importante é que este crescimento será ainda maior nos pró-

ximos anos, pois Estrela é privilegiada por sua localização e infraestrutura”, projetou o dirigente. O ato de premiação contou também com a presença do vice-prefeito Valmor Griebeler, da primeira-dama Carine Schwingel; presidente da Câmara, Ernani de Castro; presidente da Apae, Neri Xavier da Silva, secretários municipais, vereadores e convidados. Na abertura houve apresentação artística por parte dos alunos atendidos pela Apae.

Substituição de transformadores amplia qualidade no fornecimento



Profissionais da Certel Energia substituindo transformador no Bairro Canabarro, em Teutônia

Com o objetivo de oferecer um atendimento diferenciado aos seus associados, a Certel Energia desenvolve projeto em várias localidades da sua área de atuação. Neste sentido, foram realizadas análises no sistema de distribuição visando localizar transformadores sobrecarregados para, em seguida, substituí-los.

Através de um sistema informatizado, foram constatados alguns transformadores com alto nível de carregamento e, por meio desses dados, definida a substituição dos mesmos. “É importante salientar que a maioria dos consumidores contemplados por esta medida não haviam, até o momento, solicitado algo para a cooperativa. Ou seja, mais um projeto de melhoria de iniciativa da Certel Energia, lembrando seus mais nobres princípios”, assinala o supervisor de equipamentos e subestações, Simão Pedro Diehl.

Paralelamente a essas substituições, o setor de fiscalização de redes identificou alguns transformadores instalados sem possuírem clientes conectados. Isso ocorre em vista de consumidores abandonarem suas propriedades ou estabelecimentos e não comunicarem a cooperativa. “Através desta ação, estamos disponibilizando mais transformadores para futuras instalações, reaproveitando equipamentos subutilizados e que são devidamente avaliados quanto a sua qualidade”, acrescenta Diehl.

Até o momento, foram substituídos 33 transformadores em Poço das Antas, Salvador do Sul, São Pedro da Serra, Tupandi, Teutônia, Lajeado, Marques de Souza e Pouso Novo.

**Faltou energia?
Precisa da 2ª via da fatura?**

Agilize seu atendimento via Internet

www.certel.com.br
0800 516300



Com o objetivo de facilitar e agilizar a comunicação entre associados e Certel Energia em relação a eventuais interrupções no fornecimento de energia elétrica e a outros serviços, a cooperativa disponibiliza a opção de realizar o registro via Internet, através da Agência Virtual, no endereço www.certel.com.br

Agência Virtual disponível nas plataformas:



Vice-presidente recebe homenagem do CRA-RS

Lebranças, reencontros, comemorações. Assim celebrou-se, no dia 21 de dezembro, a homenagem especial Jubileu de Ouro promovida pelo Conselho Regional de Administração (CRA-RS), em Porto Alegre. Com mais de 220 participantes, a autarquia fechou os 50 anos da profissão: homenageando os profissionais e rememorando a história da Administração.

O presidente do Conselho, Adm. Valter Luiz de Lemos, destacou que aquele era um momento histórico da profissão e a conclusão de um projeto de celebração dos 50 anos que trouxe inúmeros momentos bons vividos. "Quando enxergo todos esses profissionais presentes me passa um filme pela cabeça. Temos aqui os verdadeiros históricos da Administração, todos engajados por uma causa, por essa profissão que nos traz tanto orgulho e alegrias", ressaltou.

As homenagens e premiações foram voltadas para profissionais, organizações e acadêmicos devido a sua contribuição para o desenvolvimento técnico-científico e social da ciência da Administração e que também tenham prestado serviços e elaborado trabalhos em prol da sociedade.

Na categoria administrativo, um dos homenageados foi o vice-presidente da Certel e Certel Energia, Egon Édio Hoerlle, que esteve acompanhado na ocasião por colegas, autoridades e familiares. "Certamente, nós, como administradores na área de energia elétrica e em outras atividades, damos a nossa contribuição para o desenvolvimento socioeconômico da região. A Certel é uma empresa que completa, em 19 de fevereiro, 60 anos de existência, e, nesse sentido, sinto-me orgulhoso por ter estado à testa da presidência durante 43 anos, e agora na vice-presidência. Se não tivéssemos a Certel, com certeza muitos não teriam a energia de qualidade que fornecemos. Tanto que a Aneel, em recente pesquisa, avaliou nosso serviço como excelente, uma demonstração evidente de que estamos prestando um serviço altamente qualificado aos nossos associados consumidores", afirmou Hoerlle.



Egon Hoerlle com colegas e familiares



Homenagem marcou os 50 anos da profissão



Vale-presente foi sorteado para morador do Bairro Languiru

Divulgação



Tiggemann (c) com diretor do hospital, André Lagemann (e), e Marco Weber, da Certel Energia

No sorteio entre os contribuintes da Campanha Mãos Dadas com a Saúde do mês de janeiro, o contemplado foi Bruno Frederico Tiggemann, residente no Bairro Languiru, em Teutônia, premiado com um vale-presente das Lojas Certel.

A campanha é realizada numa parceria entre o Hospital Ouro Branco (HOB), de Teutônia, e a Certel Energia. Arrecada mensalmente cerca de R\$ 4,5 mil por meio de doações espontâneas de associados da cooperativa, debitadas nas faturas de energia elétrica, englobando em torno de 1,5 mil contribuintes da microrregião abrangida pelo hospital.

Para saber mais, contate a recepção do HOB pelo fone (51) 3762-1222 ou diretamente com a Certel Energia, pelo 0800 516300.



Dezembro

26.938

02.541

53.974

82.912

33.557

81.427

Confira acima o Número da Sorte do Seguro Residencial Certel de dezembro, formado pelas unidades dos cinco prêmios da Loteria Federal, e que dá direito ao prêmio da Ace Seguradora de R\$ 5 mil.

Postos de atendimento da Certel Energia

São Pedro da Serra

Ao lado do Conselho Tutelar, às 4ª-feiras, das 7h30 ao meio-dia e às 5ª-feiras, das 13h30 às 17h48

Travesseiro

Na Rodoviária, às 5ª-feiras, das 7h30 ao meio-dia e das 13h às 16h30

Pouso Novo

Na Secretaria da Agricultura, às 3ª-feiras, das 7h30 ao meio-dia e das 13h às 16h30

Canudos do Vale

Na Prefeitura, às 5ª-feiras, das 7h30 às 11h30 e das 12h45 às 16h45

Capitão

Na Câ. de Vereadores, às 4ª-feiras, das 8h ao meio-dia e das 13h às 16h20

Sério

Na Casa Paroquial, às 6ª-feiras, das 8h às 11h45 e das 12h30 às 16h45

Poço das Antas

Na Prefeitura, às 2ª-feiras, das 7h30 às 11h30 e das 13h às 17h

Gramado Xavier

Na Câ. de Vereadores, às 3ª-feiras, das 8h às 11h45 e das 12h30 às 16h45

Forquetinha

Na Secr. da Agricultura, às 2ª-feiras, das 7h30 às 11h30 e das 13h às 17h

Taquara

Ao lado da Receita Federal, às 3ª-feiras, das 13h30 às 17h30, e sextas, das 8h às 12h

Barão

Na Rua Felipe Wily Heidrich, 71, sala 1, das 7h30 ao meio-dia e das 13h30 às 17h48

Salvador do Sul

Na Rua Duque de Caxias, 418, sala 5, das 7h30 ao meio-dia e das 13h30 às 17h48, exceto quartas de manhã e quintas à tarde

Lajeado (na Rua Julio de Castilhos, 1.145), Marques de Souza, Westfália, Santa Clara do Sul, Progresso e Boqueirão do Leão, o atendimento ocorre junto às Lojas Certel

Certel evita aquecimento global ao neutralizar e compensar carbono em suas atividades

Diversos gases poluentes são emanados diariamente na atmosfera, seja por fontes naturais ou atividades antrópicas. Tais gases apresentam diferentes propriedades químicas, sendo que muitos deles podem sofrer reações químicas variadas, transformando-se em substâncias nocivas ao meio ambiente e ao próprio ser humano. Entre os principais poluentes atmosféricos, podem ser citados os aldeídos, dióxidos de enxofre, dióxidos de nitrogênio, hidrocarbonetos, dióxido e monóxido de carbono, material particulado, entre outros.

Realizada em dezembro, a Conferência do Clima da ONU (COP-21) firmou um acordo histórico inédito que envolve quase todos os países do mundo em um esforço para reduzir as emissões de gases poluentes e conter os efeitos do aquecimento global. O Acordo de Paris valerá a partir de 2020 e obriga a participação de todas as nações, e não apenas dos países ricos, no combate às mudanças climáticas. Um total de 195 países ratificou o documento, que objetiva manter o aquecimento global abaixo de 2°C, limitando o seu aumento a 1,5°C.

Enquanto espera-se um maior empenho dos governos em âmbito mundial, algumas iniciativas salutares já são realizadas por entidades privadas e públicas. Estimuladas e apoiadas pela cooperativa Certel, com consultoria da Max Ambiental, 70 empresas e instituições integraram-se ao programa Energia Verde em Harmonia Ambiental que, desde dezembro de 2007, resultou no plantio de 135.074 árvores nativas doadas pelo viveiro da cooperativa teutoniense e na neutralização de 26.804,54



Barragem da Hidrelétrica Cazuza Ferreira, que possui registro da ONU para créditos de carbono

toneladas de carbono equivalente. Através do programa, estas corporações também são estimuladas a reduzirem gradativamente as suas emissões através de práticas ecológicas internas.

Outra atividade que contribui com a diminuição do aquecimento global se dá através das hidrelétricas da Certel que, além de gerarem energia elétrica limpa e renovável, compensam as emissões de gases de efeito estufa. Em operação desde dezembro de 2002, a Hidrelétrica Salto Forqueta, situada no rio Forqueta, entre Putinga e São José do Herval, compensa 8.545,18 toneladas de CO2 por ano; desde outubro de 2005, a Hidrelétrica Boa Vista, no arroio Boa Vista, em Linha Geraldo, Estrela, compensa 1.124,50 toneladas de CO2 anualmente; desde julho de 2013, a Hidrelétrica Rastro

de Auto, no rio Forqueta, entre São José do Herval e Putinga, compensa 10.092,41 toneladas de CO2 por ano, inclusive com registro aprovado na ONU para créditos de carbono; e, a partir deste ano, a Hidrelétrica Cazuza Ferreira, no rio Lajeado Grande, no Distrito de Cazuza Ferreira, em São Francisco de Paula, vai compensar 12.504,72 toneladas de CO2, também com registro aprovado na ONU para créditos de carbono.

“O mundo passa por um momento de transição para uma nova realidade que obriga as instituições a incorporarem novos valores e hábitos em direção a uma Economia de Baixo Carbono, pois está em jogo a qualidade de vida que será deixada para as futuras gerações”, avalia a engenheira ambiental da Certel, Tatiana da Costa.

Chocolan
PODEROSAMENTE
DELICIOSO

SABOROSO E CREMOSO,
QUENTE OU GELADO,
RICO EM VITAMINAS E EM
EMBALAGEM TAMANHO FAMÍLIA.

LANGUIRU

ChocolanLanguiru
www.languiru.com.br



Attitude



Cooperativa completa 60 anos como

Uma ampla escala de atividades realizadas em benefício de uma comunidade, e que muito contribuem para o desenvolvimento gaúcho. Este é o balanço que pode ser realizado dos 60 anos que a Certel completa neste dia 19 de fevereiro.

No ano em que surgiu, 1956, a Certel abrangia unicamente o então Distrito de Teutônia, no município de Estrela. Mas, com o evoluir do tempo, a cooperativa ampliou consideravelmente sua área de atuação, conquistando novos espaços. Ressalta-se que, na área hoje compreendida pela Certel, que engloba 48 municípios, na época de fundação da cooperativa haviam somente nove – Lajeado, Estrela, Arroio do Meio, Venâncio Aires, Taquara, Encantado, Farroupilha, Roca Sales e São Francisco de Paula. Logo, a

energia elétrica distribuída pela Certel certamente foi uma das molas propulsoras para a emancipação de novos municípios.

Importante lembrar que, desde 31 de maio de 2010, atendendo a legislação do Setor Elétrico Brasileiro, determinada pela Agência Nacional de Energia Elétrica (Aneel), a cooperativa dividiu-se em duas: Cooperativa de Distribuição de Energia Teutônia (Certel Energia), para atender unicamente o fornecimento de energia elétrica; e Cooperativa Regional de Desenvolvimento Teutônia (Certel), responsável por todas as demais atividades, como Lojas Certel, Geração, CertelNET e Certel Artefatos de Cimento.

Energia

Nestas seis décadas, muitos investimentos foram efetivados no sentido de garantir à região condições plenas de



Energia elétrica de qualidade para todos os associados



Inauguração da Hidrelétrica Cazuza Ferreira marca o 60º aniversário da Certel

infraestrutura energética, favorecendo maciçamente o desenvolvimento socioeconômico. A qualidade de vida dos mais de 70 mil associados sempre foi o fator preponderante, o foco principal das ações implementadas. Tanto na execução direta das atividades diárias quanto na promoção e apoio a iniciativas socioambientais, a cooperativa manteve-se sempre preocupada e determinada a oferecer o melhor ao quadro social, sendo uma verdadeira referência nos quesitos qualidade e atendimento.

Um exemplo é a atual estrutura elétrica, compreendida por 4.386 quilômetros de redes de distribuição, quatro subestações rebaixadoras, 67.480 postes e 7.144 transformadores, que atendem 59.632 unidades consumidoras. Toda rede de distribuição, que dá sustentabilidade às linhas que chegam até as residências e empresas, é formada por 66.694 postes de concreto. Esta realidade dá à cooperativa condições ideais para um fornecimento de energia elétrica com extrema qualidade, segurança e confiabilidade, garantindo que eventuais interrupções sejam rapidamente resolvidas e a energia restabelecida agilmente.

A tecnologia empregada

no Centro de Operação da Distribuição também é fundamental para a qualidade dos serviços prestados. Além de equipamentos modernos que auxiliam na resolução de problemas, os profissionais do setor contam com o monitoramento dos veículos por GPS, o que facilita e agiliza a localização de plantões para atendimentos emergenciais.

No intuito de disponibilizar uma atenção cada vez maior aos associados, a cooperativa concentra suas energias para garantir uma distribuição que ofereça as melhores condições, com capacidade de contemplar satisfatoriamente os mais variados segmentos, desde os consumidores urbanos e rurais até os residenciais ou corporativos. Neste sentido, qualifica periodicamente suas equipes através de cursos e treinamentos oferecidos pelo Centro Regional de Treinamento em Eletricidade do Colégio Teutônia, que beneficia também as demais cooperativas vinculadas à Federação das Cooperativas de Energia, Telefonia e Desenvolvimento Rural do Estado do Rio Grande do Sul (Fecoergs).

Geração

Na geração de energia, a consolidação de uma grande

obra irá marcar o aniversário da cooperativa. No dia 19 de fevereiro, será inaugurada a Hidrelétrica Cazuza Ferreira, no Distrito de Cazuza Ferreira, em São Francisco de Paula. Numa sociedade entre Certel, Coprel e Geopar, o empreendimento – que é certificado pela Organização das Nações Unidas (ONU) como Mecanismo de Desenvolvimento Limpo, por compensar a emissão de carbono – terá potência instalada de 9.100 kilowatts (kW) e vai gerar energia limpa para 30 mil pessoas.

A cooperativa também tem o projeto inventariado para a construção das seguintes hidrelétricas: Foz do Jacutinga, com 5.500 kW, no rio Forqueta, entre Putinga e Fontoura Xavier; Olaria, com 4.000 kW, no rio Forqueta, entre Pouso Novo e Coqueiro Baixo; Moinho Velho, com 4.100 kW, no rio Forqueta, entre Pouso Novo e Putinga; Vale Fundo, com 5.600 kW, no rio Forqueta, entre Pouso Novo e Coqueiro Baixo; Vale do Leite, com 6.000 kW, no rio Forqueta, entre Pouso Novo e Coqueiro Baixo; Muçum, com 79.500 kW, no rio Taquari, em Muçum; e Usina Eólica Harmonia, com 16.100 kW, em Linha Harmonia, Teutônia.

Cliente CertelNET

Constantemente a CertelNET está atualizando sua infraestrutura para poder oferecer serviços com mais qualidade e maior capacidade.

Entre em contato conosco e atualize-se sobre os NOVOS PLANOS de acesso à Internet. Planos que atendem a sua necessidade e cabem no seu bolso.

CertelNET
soluções em conectividade

Teutônia: (51) 3762.5556
Lajeado: (51) 3714.6157

comercial@certelnet.com.br
facebook.com/CertelNET





RESPONSABILIDADE SOCIOAMBIENTAL - CERTEL e CERTEL ENERGIA

SUPRIMENTO DE ENERGIA ELÉTRICA NO BRASIL

Fonte	Capacidade instalada MW (2008)	Capacidade instalada MW (2015)	Variação 2015/2008 (%)
Hidroelétrica	77.091	89.811	17%
Termoelétrica	17.352	25.919	49%
Biomassa	4.193	12.415	196%
Nuclear	2.007	1.990	-1%
Eólica	247	5.833	2.261%
Solar*	-	15	-
Total	100.890	135.983	35%

Fonte: Aneel

O Brasil é um país continental. Nosso Sistema Interligado Nacional - SIN é tão vasto que cabe numa área equivalente à da Europa. É o único sistema elétrico do mundo com características de geração de energia em usinas hidrelétricas de grande porte, distantes dos centros de consumo. Apenas 1,7% da energia requerida pelo País está em pequenos sistemas isolados, localizados principalmente na região amazônica, fora, portanto, do sistema interligado. O único estado brasileiro isolado é Roraima, na divisa com a Venezuela.

Para transportar essa energia produzida são necessárias extensas linhas de transmissão e subestações rebaixadoras em pontos estratégicos do País. A partir dessas subestações, a energia elétrica é levada para os consumidores finais por meio de redes de distribuição ou, no caso de unidades industriais e comerciais de maior porte, para as subestações localizadas na própria unidade consumidora.

Contudo, nas últimas décadas, não foram construídas, no Brasil, usinas hidrelétricas com grandes reservatórios de água. Se nas décadas de 1980 e 1990 havia capacidade de armazenamento nas barragens para suportar a demanda de energia elétrica por mais de um ano em função de estiagem, hoje não passa de alguns meses. Em decorrência dessa limitação de geração de energia hídrica, foi necessário implantar usinas termoelétricas, estas localizadas próximo ao centro de consumo. No entanto, o custo de geração de energia elétrica através de termoelétricas é em torno de seis vezes maior do que a geração por hidrelétricas. Por este motivo, todo consumidor brasileiro que recebe energia elétrica do Sistema Interligado Nacional, paga um valor adicional na sua conta mensal por meio de bandeiras tarifárias. Na bandeira vermelha em vigor, o valor corresponde a R\$ 4,5 para cada 100 kWh, na bandeira amarela R\$ 2,5 e, na bandeira verde, não tem valor adicional.

Vantagens e desvantagens do Sistema Elétrico Interligado brasileiro:

Vantagens: pode-se transportar grandes blocos de energia elétrica de uma região para outra, no caso de carência dessa fonte numa determinada parte do País. É o caso do Rio Grande do Sul, que recebe mais de 70% da energia consumida no período de verão. Excepcionalmente, neste verão, os

reservatórios do Estado estão acima de 95% da sua capacidade de armazenamento.

Outra grande vantagem do sistema interligado refere-se à sazonalidade na produção de energia num país continental. Enquanto numa região do Brasil tiver carência na geração, em outras, há excesso de produção que pode ser repassada para onde houver necessidade de consumo. Esta gestão é do Operador Nacional de Energia - ONS, que é o órgão responsável pela coordenação e controle da operação das instalações de geração e transmissão de energia elétrica no Sistema Interligado Nacional.

Desvantagens: como grandes blocos de energia elétrica estão sendo transferidos de uma região para outra do País, há possibilidades mais frequentes de faltar energia elétrica para um grande número de consumidores. Isto acontece em decorrência de defeitos em linhas de transmissão, subestações e usinas geradoras, caso não houver outra fonte alternativa para abastecer este mercado consumidor afetado. Um caso concreto, entre outros, aconteceu no dia 19 de janeiro de 2016. Em função de um curto-circuito na hidrelétrica de Tucuruí, foram desligadas cargas nas cidades de Manaus (AM), Belém (PA), Macabá (AP) e no consumidor Albras, com demanda de 600 MW, no Pará.

Desligamentos pontuais ou de maior porte poderão acontecer em qualquer parte do país no caso de defeitos no sistema elétrico ou por falta de geração suficiente, caso houvesse necessidade do racionamento de energia elétrica, o que está fora de questão atualmente. Na região do Vale do Taquari, especificamente na subestação Lajeado 2, da CEEE - Companhia Estadual de Energia Elétrica, existe um Sistema Regional de Alívio de Carga - ERAC. Este sistema desliga automaticamente a energia elétrica de parte dessa região, inclusive toda a carga da Certel Energia, caso for necessário. Portanto, na região do Vale do Taquari, pode-se ter falta de energia elétrica também por defeitos que ocorrerem em outros estados brasileiros.

Também, outra desvantagem do Sistema Interligado Nacional muito vasto, é que, para ter confiabilidade no suprimento de energia elétrica, necessita-se de altos investimentos em muitas linhas de transmissão para atender toda carga. Esta malha elétrica é necessária em caso de indisponibilidade de uma determinada fonte. Neste caso, outra fonte deverá suprir a demanda de energia na região afetada. Aliada aos investimentos em linhas de transmissão, também outros investimentos são necessários em subestações de grande porte e aquelas localizadas regionalmente para atender os consumidores finais através das redes de distribuição de energia elétrica. Todos estes segmentos do setor elétrico, geração e transmissão de distribuição necessitam de investimentos adequados para fornecer energia elétrica de qualidade e confiabilidade. Esta conta sempre será paga pelo consumidor final de energia elétrica.

Ernani Aloísio Mallmann
Diretor de Operação
Certel Energia

DESENHO PREMIADO

Confira os dois desenhos, enviados pelos amiguinhos do Xoquinho, escolhidos para a publicação deste mês:

Envie você também o seu desenho!



LEONARDO REMPEL, 11 anos, de Travesseiro



EDILSON PÍCOLE, 10 anos, de Boqueirão do Leão

JOVENS ARTISTAS SÃO PREMIADOS

Receberam recentemente um prêmio, pelos belos desenhos aqui publicados, vários jovens artistas. No mês de dezembro, a premiada foi: Carolina da Silva Heiriches, de Lajeado.

Convidamos toda a criançada a continuar participando desta promoção. Faça também o seu desenho relacionado ao Xoquinho e entregue em um dos Postos de Atendimento da Certel Energia ou envie pelo e-mail comunicacao@certel.com.br.



Carolina da Silva Heiriches, de Lajeado



Olá amiguinhos,

Faça um desenho relacionado a mim, o Xoquinho, e entregue em um dos Postos de Atendimento da Certel Energia ou envie para o e-mail comunicacao@certel.com.br.
A cada mês, os dois melhores desenhos serão publicados no jornal Choque e receberão um presente surpresa do Xoquinho.

Participe!

O desenho deve estar identificado com nome, endereço e telefone.





Sandra Wink
Psicóloga CRP 07/14303

A difícil jornada da mudança

Diz a história de que se você jogar um sapo na água fervente ele pulará para fora imediatamente. Mas se você colocar este sapo na água fria e for esquentando-a aos poucos, até ferver, o sapo irá se acostumando e permanecerá na água até cozinhar e morrer.

Apesar de não sermos sapos, essa história pode ser usada como comparativo com a nossa dificuldade para percebermos mudanças graduais do que mudanças súbitas. Ou seja, tudo que acontece de forma inesperada é mais impactante do que aquilo com que nos "acomodamos". Por conta disso, muitos casais acostumam-se gradualmente com uma rotina.

Sim, a rotina pode ser considerada uma mudança gradual, onde permitimos nos acomodar. Só acordamos quando nos deparamos com algum acontecimento súbito, quando um dos envolvidos na relação toma a iniciativa de uma mudança drástica e muitas vezes inesperada. Na maioria das vezes isso acontece porque não interpretamos os sinais, não estamos atentos para o que é dito e acreditamos nas nossas verdades e impressões.

Mas não precisamos nos ater apenas a relação de casais, podemos comparar a situação ao ambiente de trabalho, onde o comodismo, a mesmice nos afasta da criatividade, da inovação e nos acomoda. Quando um susto nos faz perceber que nos acostumamos com a água morna e que aos poucos ela vai aquecendo e por vezes matando.

A mudança e, principalmente, a percepção clara de que existem mudanças necessárias não é algo tão simples assim. Para muitos é um processo demorado e doloroso. E para outros é um processo impossível de acontecer.

Em alguns momentos de nossas vidas, vale a pena deixar a situação confortável, matar aquilo que nos acomodou, só assim para enxergarmos que algo novo pode nascer ou que já existe, mas que não percebemos.

Passar pela jornada da vida como espectador é confortável, mas lembre-se de que o personagem principal da sua vida é você mesmo. E responsável pela sua felicidade.

Se for necessário deixe a MUDANÇA acontecer, perceberás que o amanhã será mais FELIZ!

Cálculos renais: saiba mais sobre as "pedras nos rins"

Cólicas, dores na lombar e infecções no sistema urinário podem ser alguns dos sintomas de um mal que acomete 12% da população brasileira: os cálculos renais, chamados popularmente de "pedras nos rins". "Os cálculos são concreções que se formam no interior do rim, no sistema coletor, que é a parte responsável por transportar a urina produzida até a bexiga", explica o urologista do Centro Clínico Gaúcho, Rodrigo Amaral.

Essas concreções, que possuem formatos de pequenas pedras, são formadas através da aglomeração dos sais que os rins filtram do sangue. "Inicialmente estes sais se agrupam formando um pequeno cristal, que pode crescer ou não dependendo dos fatores que favorecem seu crescimento", completa Amaral.

Para esclarecer dúvidas sobre o assunto, o médico responde quatro perguntas.

1 - Como é o tratamento?

No episódio de crise o mais importante é aliviar a dor, com o uso de medicações anti-inflamatórias e analgésicas. Há também a opção por procedimentos terapêuticos, que variam desde a observação clínica com uso de medicações que controlam a dor e auxiliam na eliminação de cálculos menores, até o uso de técnicas cirúrgicas minimamente invasivas, para a desobstrução do fluxo urinário e retirada do cálculo.

2 - Que hábitos podemos tomar para evitar esse tipo de problema?

Comprovadamente a ingestão de líquidos é o fator que mais se associa com a diminuição da incidência de cálculos. Recomenda-se que esta seja o suficiente para atingir um volume de urina de 2,5 litros ao dia. A redução na ingestão de sódio e dietas com menos proteínas (carnes) também estão associadas com menor formação de cálculos. A obesidade é também um fator associado à formação de cálculos. Logo, um estilo de vida saudável com hidratação e exercícios físicos contribui para evitar a formação destes.

3 - Há mais risco de obter cálculos renais em algum período do ano ou faixa etária?

Sim, o pico de incidência ocorre entre os 40 e 60 anos e vários estudos demonstram que os meses com temperaturas mais elevadas, e com maior exposição solar, são os de grande risco para formação de cálculos. Isso ocorre porque perdemos muito líquido com o calor e há uma maior concentração da urina, favorecendo a formação dos cristais. Além disso, a síntese de vitamina D é intensa nos períodos de exposição à luz solar e altera o metabolismo do cálcio, também contribuindo para a formação de cálculos.

4 - Há mais incidência em qual dos sexos? Por quê?

Historicamente os cálculos renais eram quase duas vezes mais comuns entre os homens. Possivelmente no passado, a maior participação no mercado de trabalho dificultava a ingestão de líquidos, favorecendo esta estatística. Porém, esta diferença está diminuindo de maneira significativa, pelo papel mais igualitário nesta relação com as atividades produtivas e pelo aumento da obesidade entre mulheres mais jovens.

Autor: Adriano Pinzon Garcia

Fonte: Prática



DICAS PARA A VIDA



O gasto energético de uma atividade física é proporcional à quantidade de músculos envolvidos, à intensidade e à duração do exercício realizado.

Exercícios aeróbicos e de força são essenciais para mantermos disposição e saúde.

DELÍCIAS DE CASA

SALADA DE FRUTAS COM GELATINA

Ingredientes: 2 mamões pequenos, 1 caixa de morangos, 4 mangas, 2 maçãs, 1 cacho de uvas médio, 2 ameixas, 4 bananas, 1 caixa de gelatina sabor morango, 1 lata de leite condensado e 1 lata de creme de leite.

Preparo: Pique todas as frutas. Prepare a gelatina como de costume, porém acrescente um pouco menos de água. Bata a gelatina com o leite condensado e o creme de leite e despeje sobre as frutas. Leve à geladeira até que endureça a gelatina.

Informações adicionais: No preparo da gelatina acrescente mais ou menos 1 copo de água quente para dissolver a gelatina e 1/2 copo de água fria e mexa. Também poderá acrescentar outras frutas como kiwi, goiaba, abacaxi, etc. O sabor da gelatina também poderá variar com maracujá, limão, abacaxi, frutas vermelhas, etc.

BRIGADEIRÃO RÁPIDO

Ingredientes: 1 lata de leite condensado, 1 caixa de creme de leite, 8 colheres de achocolatado em pó, 3 ovos, 1 colher de margarina sem sal e chocolate granulado.

Preparo: Bata todos os ingredientes no liquidificador por cinco minutos até obter uma consistência cremosa. Despeje a massa em uma forma com furo central para micro-ondas, untada com margarina. Leve ao forno micro-ondas por 10 minutos. Deixe a massa esfriar por 15 minutos e leve à geladeira por 1 hora. Desenforme e confeite com chocolate granulado.

Informações adicionais: A temperatura indicada para assar no forno normal é de 200° C, sem banho-maria. Deixe assar por 1 hora.



"Qual é a escola dos seus sonhos"? Para mim, é a escola que educa os jovens para extrair segurança da terra do medo, sorriso das lágrimas e sabedoria dos fracassados. A escola dos meus sonhos une a seriedade de um executivo e a alegria de um palhaço. Na escola dos meus sonhos cada criança é uma joia única, mais importante que todo dinheiro do mundo. Nela os professores e alunos escrevem uma belíssima história, são jardineiros que fazem da sala de aula um canteiro de pensadores.

Qual a família dos seus sonhos? A família dos meus sonhos não é perfeita. Não tem pais infalíveis, nem filhos perfeitos. Mas aqueles em que pais e filhos têm coragem de dizer um para o outro EU TE AMO, EU EXAGEREI, DESCULPE-ME.

Na família dos meus sonhos não há heróis nem gigantes, mas amigos. Nela os pais dão risadas quando perdem a paciência com os filhos. Um lugar simples, mas onde há gente feliz.

Mensagem de Augusto Cury

CAÇA-PALAVRAS

www.coquetel.com.br

© Revistas COQUETEL

Procure e marque, no diagrama de letras, as palavras em destaque no texto.

Sucos revigorantes

Confira receitas de **SUCOS** ideais para desintoxicar o organismo. Basta misturar todos os ingredientes no liquidificador e se deliciar!

Suco de couve: 200 ml de **ÁGUA** de **COCO**, uma folha de **COUVE** (de preferência, orgânica), duas fatias de **ABACAXI**, uma rodela de **GENGIBRE** e três colheres de sopa de **HORTELÃ**;

Suco de laranja com linhaça: 250 ml de água **GELADA** ou água de coco, uma **LARANJA** picada, uma colher de **SOPA** rasa de linhaça **DOURADA**, meia **MAÇÃ**, meia **CENOURA** e uma folha de couve (de preferência, orgânica);

Suco de limão, mel e agrião: 200 ml de água de coco, meio **LIMÃO**, uma colher de sopa de mel, meia xícara de **AGRIÃO**, uma folha de couve e uma **PERA** picada;

Suco de abacaxi com linhaça: 200 ml de água de coco, duas **RODELAS** de abacaxi, uma colher de sopa de **LINHAÇA** triturada e uma lima-da-**PÉRSIA**;

Suco de melancia com canela: duas fatias médias de **MELANCIA** sem as **SEMENTES**, duas colheres de sopa de hortelã e uma pitada de **CANELA**.



ILUSTRAÇÃO: MÔNICA LIE

O B R D S A N A C A N E L A M C E N O U R A
 I O N O O J N S I R D H N R E P H O T C S L
 D C N U A N P E R S I A H C G E N G I B R E
 G O S R R A Y M H E C G H T I R H S D S N A
 G C L A S R E E T T G R O T O A T M C F R P
 C G S D A A L N N R M I R O O E O E A R O O
 E C F A O L L T B O O Ã T I Ã C A L N Ã H S
 V D A B H L E E B D N O E M M R R A H Ç G R
 U M E G M L M S N E B A L L I H O N G A N C
 O L R O U L E N I L D S Ã T L C C C N M F D
 C C A E N A B L T A S C R L I B T I H Y C G
 A E I H Y N H I H **S U C O S** S A B A C A X I
 L I N H A Ç A A N D H A G E L A D A H E F C

10

Solução

Com o objetivo de facilitar e agilizar a comunicação entre associados consumidores e a Certel Energia em relação a eventuais interrupções no fornecimento de energia elétrica, a cooperativa disponibiliza a opção de realizar o registro via internet, através da Agência Virtual no endereço www.certel.com.br.

Como informar interrupção no fornecimento?

- > Depois de acessar no navegador do seu dispositivo o endereço www.certel.com.br, clique em "Falta de Energia". Depois, digite o número da Unidade Consumidora (UC), que aparece na conta de luz identificada como "Seu Número de Conta Conosco", e o número de CPF do Titular ou CNPJ da conta de luz.
- > A seguir, aparecerá o formulário de falta de energia. Confira seus dados cadastrais, e se quiser, também poderá descrever maiores informações sobre o defeito no fornecimento.
- > Será gerado um número de protocolo do registro, e através dele você poderá acompanhar o andamento do serviço.

Agência virtual disponível nas plataformas:



A satisfação dos nossos associados consumidores é que nós liga.

importante agente do desenvolvimento

Varejo

Criadas em 1966 para atender uma necessidade dos associados, que careciam na época de acesso ao mercado de máquinas agrícolas e materiais elétricos, as Lojas Certel contam hoje com 35 lojas físicas – situadas em Teutônia, Westfália, Estrela, Lajeado, Santa Clara do Sul, Arroio do Meio, Bom Retiro do Sul, Cruzeiro do Sul, Marques de Souza, Progresso, Boqueirão do Leão, Encantado, Ilópolis, Garibaldi, Carlos Barbosa, Bento Gonçalves, Santa Cruz do Sul, Venâncio Aires, Vera Cruz, Rio Pardo, Sobradinho, Cachoeira do Sul, Harmonia, Osório, Passo do Sobrado, Passo Fundo, Rio Grande, Santa Maria, Sapucaia do Sul e Tramandaí – e uma virtual – acessível em www.lojascertel.com.br, com uma diversificada linha de móveis, eletrodomésticos e eletroeletrônicos.

Com o desenvolvimento das cidades, cresceram as opções de compra e aumentou-se significativamente a concorrência no segmento do varejo, o que fez com que a rede esteja sendo readequada a um novo modelo de negócio.

Artefatos de cimento

Já a Certel Artefatos de Cimento continua com a produção de postes de distribuição e trans-

missão para concessionárias e permissionárias do Rio Grande do Sul e de outras regiões do Brasil. Além disso, também produz pisos intertravados e blocos de concreto certificados para as áreas da construção civil e do agronegócio.

CertelNET

Com mais de 12 mil assinantes, o provedor CertelNET continua disponibilizando o sinal da internet em 29 municípios. Atualmente, as ações estão focadas na finalização do cabeamento de fibra óptica entre os municípios de Estrela, Lajeado e Arroio do Meio, o que deve favorecer principalmente o mercado corporativo. Paralelamente, segue disponível para atender apelos de prefeituras quanto à oferta do sinal de internet para localidades interioranas.

A CertelNET orienta seus assinantes a atualizarem seus planos de acesso, sendo possível renovar o contrato e dobrar a velocidade de acesso à internet pelo mesmo valor. Basta ligar para 0800 7077654, (51) 3762 5556 ou 3714 6157, ou enviar e-mail para comercial@certelnet.com.br.

Agente propulsor

Segundo o presidente, Erineo José Hennemann, o sexagenário da cooperativa representa uma história que tem



Marcelo Turatti destaca importância da cooperativa para a Florestal Alimentos

no protagonismo os associados e uma competente equipe de profissionais. “Comemorar os 60 anos da Certel é motivo de grande alegria para todos nós. A cooperativa exerce uma função cada vez mais importante para o desenvolvimento regional, sendo um agente propulsor de muitas conquistas, especialmente no que se relaciona à qualidade e à confiabilidade no fornecimento de energia elétrica. Estamos engajados a oferecer serviços que satisfaçam o quadro social, que tenham uma participação fundamental na vida de nossos associados, clientes e famílias”, assinala.

Grande família

A importância da Certel para o desenvolvimento do Rio Grande do Sul também foi salientada pelo presidente do Sistema Ocergs-Sescoop/RS, Vergílio Frederico Perius. “Cumprimento, em nome das nossas cooperativas gaúchas, em especial às de eletrificação rural e infraestrutura, a nossa Certel, de longa história, 60 anos. Parabéns tanto a administração da cooperativa, seus colaboradores, como também seu grande número de associados, pelos serviços que têm prestado não só à comunidade da sua região, Teutônia e municípios vizinhos, mas, principalmente, ao Estado do Rio Grande do Sul, dando lição de que é preciso não só distribuir energia, mas também produzir energia via PCHs e prestar outros serviços ao seu cooperado, que hoje representa uma grande

família. O cooperativismo se orgulha da nossa Certel e esperamos que a sua administração, os seus colaboradores e os seus associados continuem firmes na proposta cooperativa, engrandecendo o Estado do Rio Grande do Sul”, disse o presidente do Sistema Ocergs-Sescoop/RS, Vergílio Perius.

Não podemos parar

Para o gerente industrial da Florestal Alimentos, de Lajeado, Marcelo Luís Turatti, a energia distribuída pela cooperativa atende plenamente as necessidades da indústria, que comercializa seus produtos nacional e internacionalmente. “Cumprimentamos a cooperativa pelo aniversário e, principalmente, pelos excelentes serviços prestados. A energia elétrica que recebemos é um importante insumo,

visto que nossas tecnologias não podem parar. Percebemos que esta parceria é de grande importância para atender um mercado consumidor exigente”, avalia.

Agronegócio

O associado Alberto Horst, de Linha Schmidt Alta, Westfália, igualmente mostra-se satisfeito com os serviços disponibilizados pela cooperativa. Tanto a energia elétrica que recebe como os blocos de concreto adquiridos recentemente na Certel Artefatos de Cimento contribuem muito para desenvolver a suinocultura em sua propriedade. “Estamos muito satisfeitos e, nestes 60 anos completos este mês, só podemos agradecer por sermos associados à Certel, pois é uma cooperativa que está sempre do nosso lado”, salienta.



Presidente do Sistema Ocergs-Sescoop/RS, Vergílio Perius



Alberto Horst (d) com o pai Orlando e sócio Luiz Bayer



Doações ajudam a manutenção da Associação Hospitalar de Marques de Souza

Criada em 2006 no município, a campanha Mãos Dadas com a Saúde realizou em janeiro mais um sorteio entre as pessoas que contribuem com a Associação Hospitalar de Marques de Souza, através de doações na conta de luz da Certel Energia. Foram contemplados Wilson Auler, com um fogareiro; Reni Spiecher, com um ventilador; e Valdir Krüger, com um conjunto de panelas.

De acordo com a administradora da instituição hospitalar, Maria Célia de Siqueira, a contribuição mensal através da campanha chega a R\$ 2.107, resultado da participação de 637 consumidores de energia de Marques de Souza, Pouso Novo, Travesseiro, Canudos do Vale, Nova Bréscia, Forquetinha e Lajeado. “Esses recursos são muito bem aplicados em melhorias no hospital. Recentemente, nossa central telefônica sofreu avarias,

Para também doar, procure o hospital, a Loja Certel de Marques de Souza, a Prefeitura ou ligue para a Certel Energia, pelo 0800 516300

quando ficamos dois dias sem comunicação, mas, graças aos valores vindos da campanha, foi possível investir R\$ 5.500 no conserto”, destaca.

Ainda de acordo com a dirigente, outras doações, como a do Clube de Mães

Mama Rosa, do Distrito de Bela Vista do Fão, e de promoções que arrecadam alimentos não-perecíveis, ajudam o hospital a enfrentar adversidades e despesas extras. A partir de janeiro, também o projeto de caminhadas Passeios na Colônia

faz doações mensais destinando R\$ 1 por participante ao hospital. “Através dessas ações e do esforço conjunto da comunidade, podemos manter nossa casa de saúde em condições de prestar um bom atendimento”, afirma Maria Célia.



Direção do hospital, apoiadores e sorteados durante a entrega dos prêmios na Loja Certel

Aldeia de Natal atraiu milhares de visitantes

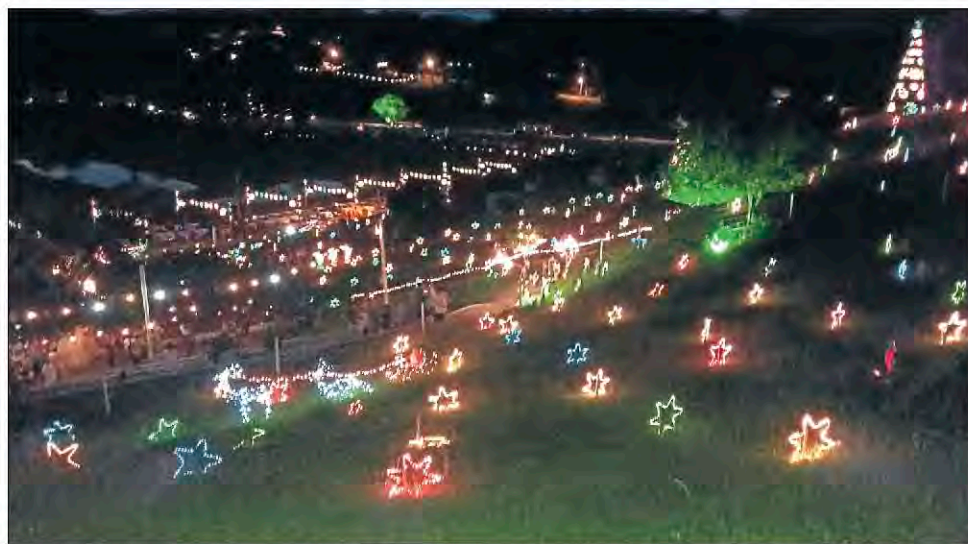

Atração recebeu milhares de visitantes de diferentes estados brasileiros

O associado Edeimar Immich, de Lajeado, novamente conseguiu emocionar milhares de visitantes que conferiram, entre dezembro e janeiro, a Aldeia de Natal instalada em sua propriedade, localizada às margens da BR-386. Com uma ampla decoração natalina que tomou conta de sua propriedade, não teve quem tráfegasse pela rodovia passar despercebidamente. A exemplo de anos anteriores, um grande público prestigiou a programação gratuita que Immich realiza anualmente como forma de agradecer por estar livre do alcoolismo e do tabagismo.

Encerrada mais uma turma de aprendizes cooperativos



Jovens com pais, gestores de recursos humanos e direção das cooperativas

Uma nova turma de jovens que atuaram como aprendizes cooperativos na Certel e na Certel Energia concluiu o seu estágio em dezembro. O grupo, alguns dos quais acompanhados pelos pais, reuniu-se com a direção das cooperativas e gestores de RH, oportunidade em que foi destacada a importante contribuição dada por cada um. Também foi observado que a experiência garante aos adolescentes um conhecimento maior visando novas oportunidades profissionais.

A próxima turma de aprendizes cooperativos já foi selecionada e iniciará suas atividades este mês.



Academia Virtual Certel oferece cursos gratuitos

Acesse www.certel.com.br/associados e confira o canal exclusivo criado pela cooperativa com cursos sobre cooperativismo disponibilizados ao seu quadro social. Conheça melhor a estrutura e o funcionamento de uma cooperativa, e como esta se diferencia de outras empresas.

DEUTSCH   

Luiz A. Radaelli    ITALIANO

Waltraude Wartschov



Mit großem Bedauern, haben wir berichtet den Tod eines Mitgliedes und ehrenamtliche Mitarbeiter der Zeitschrift, CHOQUE, Waltraude Wartschov, ereignete sich am 26. Dezember 2015. Seit Mai 2000 der deutsche Lehrerin, Waltraude, trugen Artikel für unsere Zeitung und hilft zu bewahren Deutsch Kultur, die so auffallend ist in unserer Region. Sind die guten Erinnerungen und Anerkennung an einen großen Frau, immer aufmerksam, freundlich und hilfsbereit in die Gemeinschaft.

El zugo de briscola

Co serem divendadi tusi ne piasea tanto zugar le carte. Co se gavea qualche tempo libero ciaveven el barai e ne passeven le ore in torno la tola a zugar le carte. La briscola e el tri sete lera i preferiti. Vegnia fora de quele bele zugade. Dele olte se guadagnea e altre i ne la sfrachea. Ste due modalità de zugo le ze imbroione. Feven i mòti par confùndere i contràrii, sianca no gaveven le carte alte. Tea briscola el às de oro, de copa, spada e bastoni i comande le zugade. Dopo vegnia i trè de ogni figura e tel "tri sete" ne piasea ciapar el sete de oro che lera el "sete belo".

Co se ndea far filò tea casa del zio Gaetano, dopo arquante ciacolade, le done ndea in cosina sciacolar e prontar el brodo e i òmeni i zughea le carte in cantina. Per ogni sfida zugheven un bicier de vin. E tante olte el zugo ndea fin pi tardi, scoasi mesa note. Ne piasea ndar zugar col pion che'l zio gavea, chel gavea el nome de Libanor. Lera brao laorador che mai. Tel zugo se lo intichea per che el se somiglia co na figura de na carta. El pareo próprio el "fantin de cope". Dopo ciavevem el ciareto e ndeven a casa dormire.

ANÚNCIOS FÚNEBRES

Norma Rohrig, do Bairro Universitário, Lajeado, faleceu dia 12 de dezembro de 2015 aos 85 anos. Saudades dos familiares.



João Silvino Ritter, de Linha Júlio de Castilhos, Salvador do Sul, faleceu dia 6 de dezembro de 2015 aos 85 anos. Saudades dos familiares.



Rudi Romaldo Becker, de Forquetinha, faleceu dia 7 de dezembro de 2015 aos 74 anos. Saudades dos familiares.



Frida Horst, de Linha Berlin, Westfália, faleceu dia 28 de novembro de 2015 aos 97 anos. Saudades dos familiares.



Danilo Antônio Sgarabotto, de Picada Serra, Marques de Souza, faleceu dia 15 de novembro de 2015 aos 75 anos. Saudades dos familiares.



Nelson Winter, do Bairro Languiru, Teutônia, faleceu dia 21 de novembro de 2015 aos 83 anos. Saudades dos familiares.



Bruno Becker, do Bairro Conventos, Lajeado, faleceu dia 3 de novembro de 2015 aos 76 anos. Saudades dos familiares.



José Arsenio Kinsel, de Linha Francesa Alta, Barão, faleceu dia 23 de novembro de 2015 aos 75 anos. Saudades dos familiares.



Erna Schaeffer, de Linha Germano, Teutônia, faleceu dia 2 de outubro de 2015 aos 92 anos. Saudades dos familiares.



Elma Dalferth, de Linha Herval, Imigrante, faleceu dia 6 de novembro de 2015 aos 67 anos. Saudades dos familiares.



Almiro Scholz, de Teutônia, faleceu dia 31 de outubro de 2015 aos 78 anos. Saudades dos familiares.



Lucila Wiebusch Tiggemann, de Boa Vista Fundos, Teutônia, faleceu dia 14 de novembro de 2015 aos 79 anos. Saudades dos familiares.



Otto Weiss, do Bairro Conventos, Lajeado, faleceu dia 1º de outubro de 2015 aos 72 anos. Saudades dos familiares.



Célio Krutzmann, de Teutônia, faleceu dia 17 de novembro de 2015 aos 92 anos. Saudades dos familiares.



Gerda Stacke, de Picada Flor, Marques de Souza, faleceu dia 3 de novembro de 2015 aos 77 anos. Saudades dos familiares.



Helmuth Grave, de Linha Harmonia, Teutônia, faleceu dia 14 de novembro de 2015. Saudades dos familiares.



Anita Nicolai, de Bauereck, Forquetinha, faleceu dia 29 de outubro de 2015 aos 96 anos. Saudades dos familiares.



Neli Tereza Rhodem, de Salvador do Sul, faleceu dia 27 de outubro de 2015 aos 62 anos. Saudades dos familiares.



Geraldo João Dai Pra, de Barão, faleceu dia 1º de outubro de 2015 aos 76 anos. Saudades dos familiares.



Elfrena Kamphorst Quinot, de Araguari, Sério, faleceu dia 7 de junho de 2015 aos 86 anos. Saudades dos familiares.

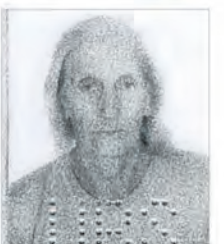

Auxílio Pecúlio



O VALOR RECEBIDO, EM CASO DE FALECIMENTO DO ASSOCIADO OU CÔNJUGE, É DE:

- Morte Natural: R\$ 3.000,00**
- Morte Acidental do associado: R\$ 6.000,00**
- Morte Acidental do cônjuge: R\$ 3.000,00**

Obs.: Para ter direito ao Auxílio Pecúlio, o associado deve ter sido consumidor nos seis meses anteriores ao óbito e as contas de luz devem estar em dia. Caso o benefício não seja retirado em três anos, perde-se o direito.

DOCUMENTOS NECESSÁRIOS

EM CASO DE MORTENATURAL:

- Cópia da fatura de energia elétrica referente ao mês do sinistro.
- Cópia simples: Certidão de Óbito; Certidão de Casamento; RG e CPF, do segurado ou cônjuge e dos beneficiários; do cartão bancário do beneficiário; e do comprovante de residência (conta de água ou fatura de energia elétrica) do segurado e do beneficiário.

EM CASO DE MORTE ACIDENTAL VÍTIMA DE CRIME, ACRESCENTAR:

- Cópia simples: do Inquérito policial; do Laudo do IML; do Boletim de Ocorrência; do Termo de Oitivas (declaração de testemunhas do acidente).

EM CASO DE MORTE ACIDENTAL VÍTIMA DE ACIDENTE AUTOMOBILÍSTICO, ACRESCENTAR TAMBÉM:

- Cópia simples: do Laudo de Perícia Técnica; do Laudo de Dosagem Alcoólica e Toxicológica;
- Cópia da Carteira Nacional de Habilitação - CNH.

GENTE MIÚDA e GENTE BONITA



Daniela Fernanda Ruckert, de Linha Clara, Teutônia, completou quatro anos dia 17 de janeiro. É homenageada pelos pais Emilia e Eloir, irmão Felipe e avós. Parabéns!



Isabele Paloshi, de São Luis. Progresso, completou três anos dia 25 de janeiro. É homenageada pelos pais José Carlos e Sara e avós Otacilio, Valdomira, Ildo e Marlene. Parabéns!

Nicolas Fries Fiegenbaum, de Linha Morgenland, Teutônia, completa cinco anos dia 10 de fevereiro. É homenageado pelos familiares e amigos. Parabéns!



Ana Júlia Rex Klein, de Teutônia, completou seis anos dia 16 de janeiro. É homenageada pela mãe Aline, bisavó Adelina Motta Rex e demais familiares. Parabéns!

Enzo Gonçalves de Azevedo, da Linha Francesa Alta, Barão, completou seu primeiro aninho dia 19 de dezembro de 2015. É homenageado pelos pais Débora e Gerson. Parabéns!



Kalani Amaral da Silva, do Bairro Canabarro, Teutônia, completou dois anos dia 13 de janeiro. É homenageada pelos pais João e Rosinei, irmãs Kellen e Queila, cunhado e demais familiares. Parabéns!



Alan Luis Zimmer, de Linha Francesa Alta, Barão, completou seis anos dia 23 de dezembro de 2015. É homenageado pelos pais Lucio e Calmi, irmã Alini, cunhado João e demais familiares. Parabéns!

Bryan Nieland de Vargas, de Teutônia, completou seu primeiro aninho dia 28 de dezembro de 2015. É homenageado pela mãe Nelvi, avó Gerta Nieland e padrinhos. Parabéns!



Bruna da Rosa Ver-ruch, de Teutônia, completou quatro anos dia 24 de janeiro. É homenageada pelos pais Eberson e Deonice da Rosa Ver-ruch, avós, padrinhos e demais familiares. Parabéns!



Vanessa dos Santos Machado, do Bairro São Bento, Lajeado, completou dez anos dia 10 de janeiro. É homenageada pelos pais Silvano e Cristiane, irmã Monalisa, avós, tios e demais familiares. Parabéns!

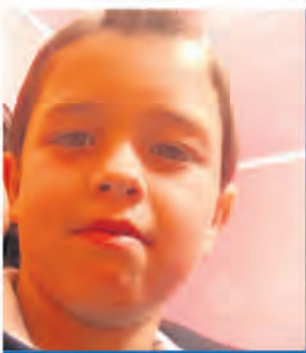

Deivid Matheus Bruchez dos Reis, de Linha Francesa Baixa, Barão, completou oito anos dia 12 de janeiro. É homenageado pelos pais Sérgio e Isete, irmãos Daiana, Elias, Daniel, Cássia, Jannaina, Taina e Jamile, e sobrinha Taís. Parabéns!

Bianca Taís Schneider, de Fritzenberg Poço das Antas, completou seu primeiro aninho dia 17 de janeiro. É homenageada pelos pais Fábio e Eunice, demais familiares e amigos. Parabéns!



Nossa Terra, Nossa Gente



Silvana Texeira, de David Canabarro, Boa Vista do Sul, esteve de aniversário dia 11 de janeiro. É homenageada pelos familiares. Parabéns!



Maria dos Santos Texeira, de David Canabarro, Boa Vista do Sul, esteve de aniversário dia 6 de janeiro. É homenageada pelos filhos e netos. Parabéns!



Daniela Wommer Henicka Pfad, de Linha Orlando, Marques de Souza, completa 14 anos dia 5 de fevereiro. É homenageada pelos pais Dari e Fabiana. Parabéns!



Márcio Luiz e Mateus Reinher, de Pontes Filho, Teutônia, completam 35 anos dia 24 de fevereiro e 10 anos dia 25 de fevereiro, respectivamente. São homenageados pela esposa/mãe Elisângela. Parabéns!

Atenção associado: os interessados em publicar homenagens ou anúncios fúnebres no Jornal Choque, podem fazê-lo de forma *online*, através do *site* www.certel.com.br/comunicacao. As homenagens podem ser enviadas através do formulário disponível no *site*, e para os anúncios fúnebres o mesmo deve ser impresso, assinado e entregue em uma das Lojas Certel. A publicação é gratuita para associados da Certel e da Certel Energia. Lembrando que os mesmos formulários estão disponíveis para preenchimento nas lojas Certel.

Observação: A qualidade das imagens, bem como as informações contidas no formulário, são de responsabilidade do responsável pela homenagem.

Não serão aceitas fotocópias (xerox) de fotos.

Abrace o Natal Lojas Certel doou brinquedos e alimentos não-perecíveis

A campanha Abrace o Natal Lojas Certel, que concedeu condições especiais aos clientes que, no momento da compra de algum produto da rede, doassem brinquedos ou alimentos não-perecíveis nas vésperas do Natal, contemplou uma boa quantidade de entidades assistenciais da área abrangida pelo varejo. A iniciativa levou alegria e emoção a uma significativa parcela de pessoas, em especial, crianças.

Entre as entidades beneficiadas, estão a Creche Dente de Leite, da Vila Esperança, em Canabarro, Teutônia; o Conselho Tutelar de Lajeado; a Associação dos Menores de Arroio do Meio (Amam); a Assistência Social de Passo do Sobrado; o Centro de Referência de Assistência Social (Cras) de Bom Retiro do Sul; a Associação Comunitária Pró-amparo do Menor (Copame) de Santa Cruz do Sul; a Associação Beneficente Hospitalar São Rafael Arcanjo de Boqueirão do Leão; o Orfanato Mery Taranja, de Rio Pardo; a Pousada da Criança, de Estrela; e a Apae, de Teutônia.



Conselho Tutelar de Lajeado



Creche Dente de Leite, da Vila Esperança, em Canabarro, Teutônia



Associação de Pais e Amigos dos Excepcionais (Apae) de Teutônia

AGENDA de EVENTOS

MARÇO

Poço das Antas

- 03 - Inscrição dos confirmandos, na Igreja Evangélica Esperança;
- 06 - Assembleia Geral Ordinária, na Sociedade Esperança;
- 06 - Festa Anual do Esporte Clube 11 Amigos;
- 10 - Início das atividades da Oase, na Sociedade Esperança;
- 13 - Festa da Capela Mãe de Deus, na Subv;
- 13 - Encontro Diocesano Cenáculo de Maria, na Igreja Matriz/SASCPA;
- 15 - Vencimento do ISS referente à competência anterior, na Prefeitura;
- 20 - Festa Anual do Doze de Maio, na Linha Goelzemberg;
- 31 - Último dia para pagamento da parcela única antecipada do IPTU, na Prefeitura.

Westfália

- 05 - Baile de Corais do Coro Misto Aliança de Linha Berlin, no E. C. Juventude;
- 06 - Atividade especial e alusiva à MULHER Westfaliana - DMAS + CRAS, na Casa da Oase;
- 10 - Almoço aos associados do Grupo de Idosos

Vergissmeinnicht, na Casa da Oase;

- 12 - Festa Anual do Grupo do Lar Asa Branca, no E. C. Juventude;
- 12 - Festa Anual da Oase de Linha Schmidt;
- 12 - Jantar-Baile do Centro Comunitário, na Linha Frank;
- 13 - 15º Encontro da Família Ahlert, em Condor/RS;
- 19 - Baile de Corais do Coro Misto Silveira Martins, no Ginásio Municipal de Linha Paisandu;
- 22 - 3º Aniversário do *West Motorrad Gruppe*;
- 24 - Aniversário do Município e Dia do Dialeto Sapato de Pau;
- 26 - 2ª Oster Fest do Grupo Teatral *Alles Blau*, no E. C. Juventude.

Teutônia

- 06 - Festa Anual com almoço do Grupo Bem Me Quer, na Comunidade Paz, do Bairro Teutônia;
- 12 - Baile da Melhor Idade do Grupo Amizade, na Comunidade Martin Luther do Bairro Languiru;
- 13 - Festa Anual do Fluminense Futebol Clube de Linha Harmonia;
- 30 - Baile do Grupo da Melhor Idade Sorriso, na Sociedade Esportiva Avante de Boa Vista Fundos.

Marques de Souza

- 06 - Festa de Associados do Esporte Clube Bragantino, em Linha Perau;
- 02 a 08 - Programação da Semana da Mulher;
- 04 - Celebração do dia Mundial da Oração da Oase Paroquial;
- 05 - Festa de Aniversário do Grupo de Idosos Alegria de Viver, na União Centenária;
- 06 - Festa dos Associados da Comunidade Católica de Tamanduá;
- 12 - Festa Baile da 3ª Idade do Grupo Prazer de Viver, na Comunidade Católica de Tamanduá;
- 13 - Encontro de ex-alunos do Ginásio Vocacional, na U. Centenária;
- 12 - Assembleia e Café de aniversariantes de janeiro a julho, na Oase;
- 12 - Jantar Baile de *Nach Kerb* do Coro Apollo, na União Centenária;
- 16 - Reunião da União Marquessouzense de Clube de Mães, na Câmara de Vereadores;
- 19 - Baile da 3ª Idade, em Picada May;
- 20 - Festa do Padroeiro São José, em Vasco Bandeira;
- 23 - Encenação da Via Sacra, em Boa Vista do Fão;
- 26 - Almoço Italiano e Torneio de Bocha, em Picada Serra;
- 26 - Feira do Artesanto de Páscoa.

VEM PRA CÁ ASSOCIADO



Só associado leva

Toda linha de climatização

5x sem juros



WhatsApp (51) 92887463

Ligue gratuitamente 0800 722 0505

Curta a página fb.com/lojascerteloficial

Envie por e-mail fala@certel.com.br

Promoção válida de 01/02 a 29/02/2016. Condição de pagamento: 1+4 sem juros para splits e ventiladores. Imagens meramente ilustrativas.

lojas **Certel**
www.lojascertel.com.br