

Fique conectado
com a gente



Jornal Certel

A força que nos une

45 ANOS
Nº 535
Setembro 2022

Energia para a região

Vale do Taquari receberá
investimento hidrelétrico da Certel



+ energia
limpa e renovável

Conquista possibilita
+ desenvolvimento para
o Rio Grande do Sul

Página 3

Estado demonstrou apoio em ser parceiro para construção de lago de regularização



Governador recebeu homenagem do presidente da Certel, Erineo José Hennemann. *Página 3*



Cooperativa inaugura mais um ponto de atendimento em Lajeado

Junto ao local está a terceira estação de recarga veicular. *Página 4*



Expediente

JORNAL CERTEL
Órgão Informativo da Certel
Registrado no Cartório de
Documentos sob nº A1-54v-18
Redigido, Circulado e Publicado e

**Departamento de Relações
Institucionais - Certel Energia**
Coordenação:
Marco Aurélio Weber (CRA/RS 27.439)

Editor e jornalista responsável:
Samuel Dickel Bünecker (MTB/RS 12.547)

Revisão: Eliane Costa
Diagramação: Gabriela Santos e
Samuel Dickel Bünecker
Colaboração: Márcio André Diel

Tiragem: 66 mil exemplares

Endereço Eletrônico
imprensa@certel.com.br
www.certel.com.br/comunicacao

Impressão
Gráfica Uma - Grupo RBS

**Distribuição gratuita aos
associados e clientes da Certel.**
Artigos assinados são de inteira
responsabilidade e de seus autores e
não representam necessariamente
a opinião do jornal.

**COOPERATIVA DE DISTRIBUIÇÃO
DE ENERGIA TEUTÔNIA**
Certel Energia
Rua Portuária, 370
Fone: (51) 3762-5555
CEP 95890-000
Teutônia - RS

Conselho de Administração
Presidente
Erineo José Hennemann
Vice-presidente
Daniel Luis Sechi
Secretário
Rainer Bünecker

Conselheiros
Plínio Cabral
Nelson José Werner
Silvo Landmeier
Pedro Afonso Klein
Luisa Bauer
Imério Gonzatti

Conselho Fiscal
Efetivos: Carmo Both, Carlos Alberto Walter
e Martim Rhein
Suplentes: Daniel e Munique Knecht, Arlei Antonio
Zimmer e Sérgio Reis da Silva

**COOPERATIVA REGIONAL DE
DESENVOLVIMENTO TEUTÔNIA CERTEL**
Rua Portuária, 240
Fone: (51) 3762-5555
CEP 95890-000
Teutônia - RS

Conselho de Administração
Presidente
Erineo José Hennemann
Vice-presidente
Daniel Luis Sechi
Secretário
Rainer Bünecker

Conselheiros
Larissa
Iraí Guagnini
Silvério Brune
Ademir Sipp
Roberto Carlos Wegner
Rosita Jussara Schneider

Conselho Fiscal Efetivos: Delma Augusto
Colombo, Lili Beckenbach e Augusto Domingos
Favaretto.
Suplentes: Graziela Cândida Petry, Jair Antônio
Schneider e Luis Carlos Felício

Erineo José Hennemann

MENSAGEM DO PRESIDENTE



Tivemos, no dia 20 de agosto, um acontecimento muito significativo para a nossa Cooperativa e para toda a região. A visita do governador do Estado, Ranolfo Vieira Júnior, que conheceu a sede administrativa da Certel, em Teutônia, tem uma grande importância para a relação que o Governo do Estado vem construindo com o cooperativismo de infraestrutura.

Após o governador Ranolfo reeditar o programa Energia Forte no Campo, que já está em sua terceira fase e que visa apoiar a modernização do sistema elétrico das cooperativas de energia filiadas à Federação das Cooperativas de Energia, Telefonia e Desenvolvimento Rural do Estado (Fecoergs), principalmente, para a transformação de redes

mono ou bifásicas em trifásicas, agora, sinaliza-se para mais um importante avanço que pode ocorrer.

Além de ter a oportunidade de conhecer melhor a sede da Certel, a visita do governador pode evoluir para uma nova parceria, tendo em vista que Ranolfo vem demonstrando interesse em um novo projeto da Certel. A intenção é construirmos um lago de regularização de vazão



**“A intenção é
construirmos um lago
de regularização de
vazão...”**

junto à nascente do Rio Forqueta,

em Soledade, o que contemplaria a região no controle hídrico em situações de seca, evitando o baixo nível do rio, e também de épocas de enchente, pois o lago seguraria grande quantidade de água, amenizando os efeitos danosos que normalmente acontecem quando chove intensamente.

São evoluções necessárias a fim de garantirmos um desenvolvimento cada vez mais alinhado às premissas da sustentabilidade, favorecendo a segurança e o bem-estar de todos os municípios localizados às margens do Rio Forqueta. O próprio Rio Taquari, no qual o Forqueta deságua, seria um grande beneficiado com esta medida que deve ser colocada em prática pela Certel, e há uma grande possibilidade de que o Governo do Estado seja nosso parceiro.

Editorial

Toda capacitação fornecida aos profissionais da Certel é essencial para que a Cooperativa alcance a excelência no atendimento aos seus associados e clientes. No que tange à área elétrica, esse aperfeiçoamento se torna ainda mais importante, haja vista que se trata de uma condição básica para o desenvolvimento da sociedade. A Certel sempre prezou pelo respeito ao seu quadro social, proporcionando um atendimento ágil e competente, garantindo a qualidade dos seus serviços.

Agora, uma nova fase se inicia, com o objetivo de estender ao associado um atendimento cada vez mais

resolutivo. Desde o início deste ano, a Certel está investindo e apostando na formação de equipes de campo multitarefas, a fim de que seus profissionais consigam desempenhar ainda mais funções.

O objetivo é aprimorar o modo de programação, despacho e controle dos serviços das equipes de campo, visando o aumento da produtividade, da agilidade e da qualidade dos serviços prestados aos associados. A base desse sistema é a capacitação, treinamento e ferramental para as equipes, de modo que todas as ordens de serviços comerciais, técnicas ou emergenciais possam ser execu-

tadas por todas as equipes, evitando o deslocamento de outras para a mesma região.

O sistema é capaz de produzir relatórios com informações sobre o tempo efetivamente despendido com trabalhos ligados à atividade fim, com seu coeficiente de produtividade associado. Desta forma, será possível obter informações de cada equipe e compará-las com o modelo padrão, ou mesmo possível tomar ações pontuais com ainda maior eficácia e assertividade, com o propósito de aumentar a produtividade de cada equipe.



Associado Certel

Avalie a edição do jornal Certel deste mês.
**Basta acessar o QR Code ao lado
e responder o questionário.**





A força que nos une

somoscoop

Estado demonstrou apoio em ser parceiro para construção de lago de regularização

Projeto propõe a construção de um lago de regularização no Rio Forqueta

O governador do Estado, Raulo Vieira Júnior, visitou a sede da Certel na manhã do dia 20 de agosto. A finalidade da visita foi conhecer melhor um projeto idealizado pela Cooperativa, para implantação de um lago de regularização de vazão do Rio Forqueta. O projeto da Certel propõe a construção de um lago próximo à nascente do rio, entre Soledade e Itapuca, e teria múltiplos usos. Seria importante em épocas de pouca chuva, liberando água do lago para manter o leito do rio normal, assim como também seria fundamental em períodos de enchente, pois armazenaria grande parte da água que, normalmente, flui pelo rio.

Segundo o presidente da Certel, Erineo José Hennemann, este

projeto é muito importante por proporcionar um maior controle sobre as situações que envolvem instabilidades climáticas e que, muitas vezes, refletem em efeitos danosos à região. “A Cooperativa tem esse compromisso de se preocupar e agir em benefício das nossas comunidades, e entendemos que esse lago de regularização seja uma grande solução para todos”, pontuou.

Para o governador, a iniciativa da Cooperativa é um exemplo a ser seguido e, com o objetivo de viabilizá-la, o Estado deverá ser um importante parceiro, pois beneficiaria também os planos estadual e nacional de segurança hídrica. “Esta iniciativa só reforça o quanto a Certel é essencial para o desenvolvimento desta pujante região. Além de oferecer serviços estruturantes e que contribuem com o fortalecimento socioeconômico, esta Cooperativa também é reconhecida por todo seu empenho nesta área tão vital que é a sustentabilidade”, enalteceu.



Governador também conheceu a sede administrativa da Certel

Vale do Taquari receberá investimento hidrelétrico da Certel

A Certel promoveu, na manhã dia 24 de agosto, um café da manhã com seus conselheiros administrativos e fiscais e a imprensa. Realizado no auditório da Cooperativa, em Teutônia, o café serviu para divulgar uma informação de grande relevância para o desenvolvimento da região e do Estado.

O evento foi prestigiado também pelos secretários estaduais de meio ambiente e infraestrutura, Marjorie Kauffmann; de justiça e sistemas penal e socioeducativo, Mauro Hauschild; e desenvolvimento urbano e metropolitano, Carlos Rafael

Mallmann, todos naturais do Vale do Taquari, e pelos prefeitos de Teutônia, Celso Aloísio Forneck; Estrela, Elmar André Schneider; Cruzeiro do Sul, João Henrique Dullius; Lajeado, Marcelo Caumo; presidente da Amvat e prefeito de Colinas Sandro Ranieri Herrmann, além de representantes do Poder Legislativo da região.

O presidente, Erineo José Hennemann, deu a notícia de que a Certel tornou-se detentora do direito de investir em geração limpa e renovável na barragem de Bom Retiro do Sul, num orçamento estimado em aproximadamente R\$ 250 milhões, com energia para beneficiar 100 mil pessoas. Ele enfatizou o grande significado desta conquista, tendo em vista que a Cooperativa está cada vez mais focada e determinada por esse tipo de investimento.

“Queremos assegurar aos nossos associados, ao Vale do Taquari e também ao Rio Grande do

Certel inaugura primeira estação de recarga veicular em Lajeado



Caumo e Gräff com diretores e gestores da Cooperativa

Mais um passo importante foi dado pela Certel na busca por avanços tecnológicos e oportunidades para os seus associados. A Cooperativa inaugurou, no dia 4 de agosto, a sua segunda estação de recarga para veículos elétricos, localizada em Lajeado. A inovação fica junto ao Escritório de Energia, no Bairro Montanha, 3.533, e está à disposição de toda comunidade de forma gratuita, 24 horas por dia.

Conforme o presidente, Erineo José Hennemann, o eletroposto vem para ampliar um benefício que a Cooperativa já oferece desde o ano passado em Teutônia, onde está instalado o seu primeiro eletroposto. “É uma vantagem econômica, se comparada com a utilização de combustíveis fósseis, mas, principalmente, de ordem sustentável, por envolver o uso de energia oriunda de fontes renováveis. A sociedade clama por atitudes mais responsáveis em relação ao meio ambiente, e queremos facilitar para que nossos associados e toda sociedade consigam dar a sua contribuição

também”, ressaltou.

Proximidade

Para o prefeito, Marcelo Caumo, a inauguração da estação de recarga simboliza a relação cada vez mais próxima da Certel com os lajeadenses. “Não saberia dizer o número de pedidos já existentes para instalações similares a esta, mas acredito que esta seja a primeira no município. Mais uma vez, a Certel inova e demonstra estar atenta ao que os moradores reivindicam e postulam. É um grande benefício para a sustentabilidade e, inclusive, ficamos felizes em saber que a Cooperativa se interessa em também instalar um no Centro de Lajeado, ao que seremos parceiros, sem dúvida alguma”, avalia.

O poder legislativo de Lajeado esteve representado por seu presidente, o vereador Deolí Gräff, que cumprimentou pelo ineditismo. “Ficamos felizes com mais este significativo avanço proposto pela Cooperativa, e nos colocamos inteiramente à disposição”, afirmou.

Sul, uma condição muito diferenciada de desenvolvimento através de uma infraestrutura potente e que ofereça condições para uma energia ainda mais resolutiva e confiável, gerando também um substancial retorno pelos impostos que serão gerados, além de empregos e renda. Com toda certeza, é algo que beneficiará diferentes cadeias produtivas de todo o nosso Rio Grande do Sul”, enfatizou.



Auditório esteve lotado para a grande notícia dada pelo presidente

Daniel Luis Sechi
Vice-presidente**Intercooperação**

O cooperativismo contém uma série de características únicas, que são difíceis de serem encontradas em outros modelos econômicos. Toda seriedade, comprometimento e senso de união existentes em cooperativas fazem com que elas se destaquem, conquistando patamares de elevado crescimento e consequente satisfação de seus associados.

Outra marca deste modelo de negócios está no cumprimento de princípios e valores específicos do setor, que garantem o seguimento de diretrizes que norteiam o melhor caminho para que o cooperativismo conquiste o seu sucesso, tão almejado por qualquer organização.

E, recentemente, pudemos ver na prática a consecução de um destes importantes princípios. O temporal que atingiu grande parte do Estado na noite do dia 15 de agosto fez com que a Certel acionasse prontamente suas equipes para restabelecer rapidamente o fornecimento da energia para os cerca de 6,5 mil associados atingidos, o que se deu rapidamente.

E, com isso, após o restabelecimento na área da Certel e atendendo ao que propõe o sexto princípio, o da Intercooperação, a Cooperativa cedeu parte de seus profissionais para auxiliar a coirmã Certaja, do município de Taquari, que foi muito mais prejudicada pelo temporal. A Cooperativa Coopernorte, de Viamão, tomou a mesma atitude de prestar sua ajuda à Certaja, o que é digno de elogios e que comprova, de fato, que o cooperativismo é diferenciado.

A todos os profissionais que estiveram envolvidos nesta ação de auxílio à Certaja, os nossos sinceros cumprimentos pela competente atuação que tiveram, pois a abnegação e o espírito de união de vocês foi fundamental para que o restabelecimento da energia da nossa coirmã ocorresse com a maior brevidade.

*Momento da inauguração da Loja Certel do Bairro Conventos, em Lajeado***Cooperativa inaugura mais um ponto de atendimento na cidade de Lajeado**

A terceira estação de recarga veicular também estará presente na loja, oferecendo carregamento gratuito aos associados da Certel

A Cooperativa Certel inaugurou, no dia 19 de agosto, mais um ponto de atendimento com diversas soluções de negócio. Situada no Bairro Conventos, em Lajeado, mais exatamente, na Rua Pedro Theobaldo Breidenbach, 1.520, próximo à Farmácia São João, o local conta também com as demais soluções disponibilizadas pela Cooperativa, como 2ª via da fatura de energia elétrica, pedido de ligação, auxílio pecúlio, empréstimo pessoal, pagamento de boletos (água, luz, telefone...) e muito mais. Outra grande novidade da Certel que será oferecida nesta loja é a terceira estação de recarga para veículos elétricos, a segunda em Lajeado.

O presidente da Certel, Erineo José Henemann, destacou o propósito de a Cooperativa estar, a cada dia, mais integrada à vida de seus associados. Comentou que tanto a loja quanto o eletroposto demonstram a intenção de favorecer com o fortalecimento da localidade, que conta com aproximadamente 3.700 famílias associadas à Certel. “E o bairro tem ainda uma ampla área para continuar crescendo, ao que a Cooperativa está totalmente disposta a contribuir. Todos os nossos negócios ficam ainda mais disponíveis à co-

munidade com a loja que estamos inaugurando, e convidamos a todos os moradores para que venham nos visitar”, enalteceu.

*Associados e clientes prestigiaram o evento, conferindo todas as soluções da Cooperativa**Estação de recarga veicular está instalada em frente à loja*



Certel é certificada como empresa agradável para se trabalhar

Cooperativa é certificada pela terceira vez e comprova um ambiente de trabalho agradável

A Certel recebe novamente a Certificação FIA Employee Experience – Clima Organizacional. Coordenada pela Fundação Instituto de Administração – FIA e, em parceria com o UOL, uma pesquisa foi aplicada para todos os funcionários da Cooperativa, a fim de avaliar e reconhecer o esforço dos líderes, recursos humanos e funcionários para construir um ambiente

de trabalho cada vez mais agradável. Utilizada também como pesquisa de clima, os resultados, que atingiram 91,6 pontos, também serão importantes para a avaliação de novos projetos e melhorias, bem como avaliar as práticas atuais adotadas pela Cooperativa. Segundo o presidente da Certel, Erineo José Henemann, a conquista mostra a dedicação diária de cada funcionário. “Com muito orgulho, mais uma vez alcançamos a certificação. São resultados que unem a força de um time que se esforça todos os dias, tendo comprometimento pelo seu trabalho e colocando amor em tudo que faz”, finaliza Hennemann.



Pesquisa alcançou
91,6 pontos na Certel Energia e 92,1 pontos na Certel Desenvolvimento



Reconhecimento de
líderes, recursos humanos, e funcionários

Ponto de atendimento da Certel oferece mais soluções a São Pedro da Serra

Ponto atende todos os negócios da Cooperativa

A Certel inaugurou no dia 22 de julho, o seu terceiro Ponto de Atendimento, com a representação de todas as soluções que disponibiliza ao seu quadro social. O local está aberto de segunda a sábado e situa-se no município de São Pedro da Serra, mais exatamente na Avenida Pedro Chies, 159, ao lado da Padaria São Pedro. Além de uma loja de eletrodomésticos, oferece também atendimento em distribuição e geração de energia elétrica e na industrialização de postes, pré-moldados, pisos intertravados e blocos de concreto. Também permite solicitar ligação de energia, segunda via da fatura de energia, auxílio pecúlio, empréstimo pessoal e efetuar pagamento de boletos como água, luz e telefone.

O presidente da Certel, Erineo José Hennemann, deu as boas-vindas aos presentes destacando a intenção da Cooperativa em estar mais próxima e melhor inserida no cotidiano dos associados. Disse que, agora, os são-pedrenses podem contar com o local para solicitar melhorias quanto ao fornecimento de energia, bem como renovar os itens domésticos através da loja e aperfeiçoar a infraestrutura com os artefatos de



ERINEO JOSÉ HENNEMANN
Presidente da Cooperativa Certel



É a Certel cada vez mais determinada em oferecer soluções às nossas comunidades.”

cimento. “Esta é a casa do associado, e sintam-se sempre muito à vontade para visitá-la. Nossos profissionais estão totalmente à disposição



Momento do desenlace da fita inaugural

para auxiliar no que for preciso. É a Certel cada vez mais determinada em oferecer soluções as nossas comunidades”, afirmou, acompanhado pelo vice-presidente, Daniel Luis Sechi; superintendente, Ilvo Edgar Poersch; diretores, Ernani Aloísio Mallmann e Julio Cesar Salecker; gerente comercial, Samuel Eduardo Maders; supervisores, Marcelo Soares, Cristiano Buttinger e Márcia de Souza; por funcionários de diversas áreas

e, principalmente, pelas atendentes Aline Chassot e Ana Eliza Gautier da Rosa. Os investimentos realizados em prol da melhoria do abastecimento energético de São Pedro da Serra e região foram apresentados pelo vice-presidente. Desde 2018, a Cooperativa já investiu R\$ 9 milhões em redes elétricas e equipamentos na região. “Neste município, está situada uma de nossas principais subestações, que

distribui energia para 10.500 associados, dos quais dois mil somente em São Pedro da Serra. Além de contarmos com uma equipe de construção e manutenção de rede e duas equipes de atendimento emergencial que garantem a agilidade no serviço, adquirimos recentemente novas camionetes e um caminhão completamente implementados, num investimento de R\$ 1,5 milhão”, observou Sechi.

+ um ganhador

Número da Sorte premia mais um associado da Certel



Associado (c), juntamente com equipe do Escritório de Energia de Lajeado

Associado destaca qualidade no atendimento

Mais um associado da Certel foi contemplado pelo Número da Sorte do Energia Se-

guro de Vida. André Luiz Machado, residente no Bairro Montanha em Lajeado, foi beneficiado pelo sorteio do mês de junho, através do número 1.077. A entrega simbólica do cheque, no valor bruto de R\$ 5 mil, foi realizada no Escritório de Energia de

Lajeado.

Machado, desde dezembro na cidade, Machado demonstrou muita satisfação durante o recebimento do prêmio. "Estou muito surpreso e contente, pois veio em boa hora. Quando nos telefonaram dando a notícia, levei um tempo a acreditar, tanto que minha esposa ligou ao escritório para confirmar. É muito bom contar com uma cooperativa que, além de um atendimento muito bom, ainda nos possibilita uma contemplação como essa", comemorou.

Antes de se mudar para a Lajeado, Machado vivia na região metropolitana. Ele faz questão de salientar como a qualidade do fornecimento de energia elétrica melhorou com a mudança. "Estão os traquilos e satisfeitos, pois aqui temos uma Certel que é muito prestativa e oferece um atendimento imediato se precisa. Até o valor que pagamos pela energia baixou significativamente, o que nos deixa muito felizes também", avalia.

qualificação

Cooperativa na 39ª edição do Cinase



Luis (c), Marcelo (d) e Silvio (e) durante o evento

Nos dias 10 e 11 de agosto, a Certel esteve representada na 39ª edição do Circuito Nacional do Setor Elétrico (Cinase), em Salvador, na Bahia. O evento que é considerado o ponto de encontro da engenharia elétrica gerou uma grande oportunidade de adquirir

novos conhecimentos e inovações relacionadas à área de tecnologia no setor elétrico.

Durante as palestras, estiveram o supervisor de projetos, Luis Eduardo Weber; o técnico de projetos, Marcelo Duarte de Moura; e o assistente de operações do sistema, Silvio Fuziger.

Certel instala nova rede elétrica em Progresso

A Certel instalou uma nova rede de abastecimento elétrico desde Colônia Jardim até o Centro, passando pela Rua Coronel Mello, que receberá pavimentação e precisará da realocação de alguns postes.

No trajeto será feita a troca dos condutores (cabos) para aumentar a disponibilidade e atender o crescimento do consumo no município de Progresso. Além disso, conforme o superintendente da Certel, Ilvo Poersch, em 2023,

um novo alimentador será construído, o que garantirá ainda mais energia a todos os associados da região. Os investimentos estão sendo viabilizados através do Projeto Energia Forte no Campo. Trata-se de um projeto de intercooperação entre as cooperativas de energia, governo estadual, prefeituras e produtores.

O prefeito Paulo Gilberto Schmitt conferiu os trabalhos e aproveitou para agradecer a parceria da Certel.



Equipes em atuação



Postos de atendimento da Certel Energia

Travesseiro

Na Avenida 10 de novembro, 941, ao lado do Conselho Tutelar, em frente ao Sicredi, às 5ª feiras, das 7h30 ao meio-dia e das 13h30 às 17h.

Pouso Novo

Na Secretaria da Agricultura, às 3ª feiras, das 7h30 ao meio-dia e das 13h30 às 17h.

Canudos do Vale

Ao lado da Rádio Verde Vale, às 5ª feiras, das 7h30 às 11h30 e das 13h às 17h.

Capitão

Na Rua Augusto Ritt, 150, Sala I, às 4ª feiras, das 7h30 ao meio-dia e das 13h30 às 17h.

Sério

Na Casa Paroquial, às 6ª feiras, das 7h30 às 11h30 e das 13h às 17h.

Gramado Xavier

Na Câmara de Vereadores, às 3ª feiras, das 7h30 às 11h30 e das 13h às 17h.

Forquetinha

Na Secretaria da Agricultura, às 2ª feiras, das 7h30 às 11h30 e das 13h às 17h.

Taquara

Na Rua Bento Gonçalves, 2338, ao lado da CDL, às 3ª feiras, das 13h30min às 17h30min e 6ª feiras, das 8h ao meio-dia.

Na Certel Energia em Lajeado (na Avenida Benjamin Constant, 3.533) e nas Lojas Certel de Languiru, Canabarro, Poço das Antas, Salvador do Sul, Marques de Souza, Barão, Westfália, Santa Clara do Sul, Progresso, São Pedro da Serra e Boqueirão do Leão.



CADERNO

Cooperar

artesanato

Amorelância impulsiona criatividade do universo infantil

Além de confeccionar os produtos, a artesã realiza a contação de histórias

A afinidade com o artesanato que muitas vezes é herdada de nossos pais e avós pode desencadear uma incrível trajetória de sucesso em nossas vidas. Um grande exemplo está no Bairro Moinhos, em Lajeado, onde vive a artesã Carla Adriana Antunes Vieira. Também dedicada ao ramo da tecnologia da informação, Carla sempre demonstrou aptidão ao que, orgulhosamente, aprendeu de sua avó materna, que lhe ensinou a costura, e de sua avó paterna, que incentivou a moldagem.

Porém, o gosto pelo artesanato se acentuou ainda mais a partir do dia 21 de outubro de 2008, com o nascimento do filho Bernardo, há quase 14 anos. Carla recorda com nitidez que, desde então, passou a produzir brinquedos, como bonecos e bichinhos, sempre com muito cuidado, para que nenhum item utilizado na confecção oferecesse insegurança. E é com esse esmero que ela se dedica ainda hoje, produzindo para os clientes com o mesmo senso de amor e proteção que sempre ofereceu ao Bernardo.

Tanto que optou pela criação de uma empresa especializada na confecção de bichinhos, dinos, naninhas e acessórios como almofadas térmicas, babeados, toalhas, bolsas, mochilas, estojos e necessaires. Inicialmente chamada Maria Cotinha, em homenagem ao nome das suas duas avós, Carla contratou uma consultoria que sugerisse a melhor denominação do que ela considera como sua principal inspiração: amor, infância e sentimentos que remetam a lembranças do universo das crian-

ças. E surge, assim, a Amorelância Ateliê Criativo.

Ao mesmo tempo em que oferece seus produtos ao mercado, Carla também realiza contação de histórias e deu nomes inspiradores a cada um de seus personagens: Quincas Pato, Raposa Ariel, Gatolomeu, Eliasfante, Vaca Muuuriel, Porqueti, Urso Bernard, Eulália, Elisafante, Dino Sérgio, Dino Célia e a mascote da empresa, a Amora, entre muitos outros. E a grande inspiração de Carla, o filho Bernardo, que nem se enquadra mais ao público-alvo, sempre dá suas importantes contribuições. “Quando faço algo, vou até ele para mostrar e perguntar se ficou bom. Se ele ri ou demonstra satisfação, é porque vai ser um sucesso”, relata a mãe, orgulhosa.

Mesmo com um mix diversificado, Carla observa que o foco de



Faço produtos para as crianças, mas a minha ideia é que essas peças consigam também fazer o adulto voltar a ser criança.”

ADRIANA ANTUNES VIEIRA
Artesã



sua produção está nos bichinhos, que permitem um maior impulso da criatividade. A artesã observa que toda criança pode brincar com qualquer um dos bichinhos à venda. “É a própria criança que vai definir, por exemplo, se um deles será o Eliasfante ou a Elisafante. Os bichinhos têm a possibilidade de não ficarem atrelados a ser de menino ou menina, pois eles são, sim, um brinquedo para todos”, afirma.

E eles têm a principal característica de serem seguros, pois há



Há 14 anos o artesanato se intensificou na vida de Carla

todo um cuidado na costura de cada peça, para não haver risco de soltar ou abrir e a criança engolir. “O recheio deles também é antialérgico, todo em algodão. São bichinhos que podem ser oferecidos já logo após o nascimento da criança”, complementa.

O ateliê é situado em Lajeado, e também está disponível através do site www.amorelancia.com e das redes sociais **Facebook, Instagram e WhatsApp (51) 99133-8241**. Além do mercado *on-line*, a Amore-

lância também participa de feiras na região. Em todo primeiro domingo de cada mês, em Estrela, no Arte na Escadaria e, no segundo, em Lajeado, no Arte na Praça, junto à Praça João Zart Sobrinho. “Faço os produtos para as crianças, mas minha ideia é que essas peças consigam também fazer o adulto voltar a ser criança um pouco e deixar de levar uma vida tão séria. É isso que percebemos muitas vezes, quando pais e filhos brincam juntos, outra grande missão da Amorelância”, salienta.



Bianca Fraga Bithencorte

*Nutricionista - CRN 16.298

Alguns alimentos podem estar inflamando seu corpo. Sabia disso?

Se você pensa que o carboidrato é o grande vilão de um estilo de vida saudável, é possível que ainda não tenha ouvido falar dos alimentos inflamatórios. Muitas vezes, são eles os responsáveis por causar aquela sensação de inchaço e desconforto no estômago, além de gerarem sintomas como azia, enxaqueca e outros problemas mais sérios.

Estes alimentos inflamatórios atuam de forma nociva ao corpo, pois estão ligados ao processo de estresse oxidativo que acontece no nosso organismo. Ele é baseado em uma cascata de reações químicas que produzem substâncias capazes de gerar um ambiente inflamatório no metabolismo e a exposição frequente causa um desequilíbrio culminando em danos nas proteínas, lipídios e DNA das células.

Os alimentos inflamatórios atuam de uma forma nada benéfica ao organismo, especialmente no que diz respeito à pele. As consequências vão desde envelhecimento, aterosclerose e até doenças autoimunes. Mas tenha calma, eu vou lhe mostrar quais alimentos têm esse potencial inflamatório, anote todos eles e busque consumi-los raramente.

1. Frituras e alimentos muito gordurosos: ricos em gorduras saturadas, qualquer fritura pode

fazer mal ao organismo se você consumir exageradamente.

2. Biscoitos industrializados: Os biscoitos industrializados possuem muitos conservantes, gorduras e açúcares refinados em sua composição.

3. Embutidos derivados da carne vermelha: Carnes processadas como salame, presunto, bacon, linguiça e salsicha também devem ser cortadas da dieta. São ricas em sódio e podem aumentar o colesterol "ruim" (LDL).

4. Refrigerantes e bebidas alcoólicas: Extremamente ricos em açúcar, os refrigerantes e as bebidas alcoólicas (principalmente as mais fermentadas, como a cerveja) costumam contribuir bastante para o desenvolvimento de doenças como hipertensão e diabetes. Substitua por sucos naturais.

5. Alimentos açucarados: Doces, sorvetes, caldas e qualquer outro tipo de alimento açucarado e industrializado são cheios do que chamamos de "açúcar invertido" - substância que faz muito mal para o organismo e que é produzida industrialmente para melhorar o sabor e a textura desses alimentos. Por isso, o ideal é que você guarde as opções açucaradas apenas para os finais de semana e tenha um consumo moderado delas!



Camila Eidelwein

*Cirurgiã-dentista - CRO/RS 28.237

Por que remover o dente siso?

Os dentes sisos (terceiros molares permanentes) são os últimos a erupcionarem e, na maioria dos casos, recebem indicação de exodontia (extração). Normalmente, temos quatro sisos, mas não são raras as variações, podendo aparecer 3, 2, 1 ou até mesmo nenhum.

Existem também variações quanto ao seu formato e posição em relação aos outros dentes, podendo estar em boca, semi-incluso ou incluso - que significa estar todo ou quase todo dentro dos tecidos. Normalmente, quando estão erupcionando, ocorre dor e inflamação, podendo vir acompanhado de inchaço e limitação de abertura bucal.

Muitas vezes, os terceiros molares estão inclusos, ou seja, abaixo do nível do osso da mandíbula. Nessas situações, após a avaliação, é indicado realizar a remoção. Caso não sejam extraídos, eles podem provocar problemas para a saúde bucal, pois podem empurrar os outros dentes, entortando-os ou atrapalhando a mordida.

Dentes sisos inclusos, que crescem abaixo do osso ou embaixo de outro dente, podem enfraquecer a raiz do dente vizinho, reduzindo seu volume e provocando instabilidade na mastigação. Isso pode levar à perda do dente saudável, o que compromete o posicionamento

e a funcionalidade de toda a arcada. Em alguns casos, o dente siso aponta, deixando a gengiva exposta e criando uma saliência onde facilmente se acumulam restos de alimentos, devido à dificuldade de higienizar o local.

Em outros, parte do siso está encostada no dente ao lado, criando um espaço difícil de limpar. Essas circunstâncias favorecem o acúmulo de bactérias e suas ações de fermentação que liberam substâncias químicas que causam o mau hálito, além de desmineralizar o esmalte e provocar lesões de cárie no siso e nos dentes vizinhos, inflamações e infecções na gengiva.

É muito importante que seja realizada por um profissional capacitado para este tipo de procedimento e que possa resolver qualquer intercorrência, caso haja necessidade. Existe a possibilidade de extração múltipla dos quatro dentes, sendo de decisão do paciente e de acordo com o planejamento do dentista, que irá explicar os prós e contras da remoção por etapas e da extração em uma única sessão.

Mesmo sendo um procedimento cirúrgico simples, alguns cuidados são necessários, e o pós-operatório deve ser seguido à risca pelo paciente, para que a cicatrização evolua com o mínimo de intercorrências possíveis.



Overnight Oats

Por: Bianca Fraga Bithencorte

Ingredientes

- 1 xícara de aveia em flocos;
- 1 xícara de leite semidesnatado (pode ser vegetal);
- 4 colheres (sopa) de chia.

Modo de Preparo

A receita base é: um cereal (aveia, flocos de milho, amaranto) e um líquido (leite, leite vegetal, iogurte) que você deixa hidratando durante a noite e no dia seguinte está pronto para ser consumido. Para os acompanhamentos você pode utilizar as frutas que preferir. Use a criatividade!

Créditos: Reprodução/Internet





Dr. Carlos Leandro Tiggemann
Professor de Educação Física - CREF 2/RS-000863

Postagem nas redes sociais... Pra que isso mesmo?

É is uma pergunta que eu me faço a toda hora: que necessidade é esta que temos em compartilhar pedaços de nossas vidas? O que leva alguém a postar a sua opinião nas redes sociais? Que loucura é esta pela busca de likes, comentários e seguidores? Tenho algumas suposições e vou me posicionar. Uma delas é a divulgação comercial de um trabalho. É óbvio que muitos buscam divulgar um produto ou serviço, e para que o mesmo seja mais consumido, o mesmo precisa ser divulgado. Normal, justo e sensato.

Mas veja bem, normal pensando da divulgação de mercadorias, e não de seres humanos. Será que não seria aí onde estamos nos perdendo? Tratando as pessoas como mercadorias a serem apreciadas, degustadas e constantemente avaliadas. Pessoas que não podem mostrar suas fragilidades, imperfeições e fracassos, pois veja bem, neste caso “perde-se o cliente”. Além disso, será que esta constante autopromoção não seria uma forma de afagar o nosso ego e dizer: “uau... como você é bom no que faz!” Seria isso uma falta de autoestima estrutural que sentimos e precisamos superar este aspecto buscando os likes de pessoas que muitas vezes mal conhecemos? Será que nosso momento de felicidade só será real e autêntico se o mesmo for compartilhado e aceito pelos outros? Por

que precisamos postar uma foto da nossa viagem em família ou do nosso treino realizado na academia? Não bastaria viver estes momentos em sua simplicidade e deus?!

Também, percebo que outras postagens buscam uma afirmação de posição, expressar uma opinião e com isso marcar presença no campo das ideias. Parte delas podem vir no intuito mais simples, onde fizemos uma brincadeira sobre o nosso rival que perdeu um jogo ou uma homenagem a uma classe profissional. E até aí tudo bem. Mas um outro lado está na ideia de divulgar minha preferência religiosa, política, sexual, enfim, “a tribo a qual eu sigo”. É claro que manifestar-se neste sentido tem um papel importante no sentido da provocação do debate de ideias, contudo, infelizmente, parece que isso saiu completamente do controle. No aspecto político principalmente, o que se vê são posições fechadas, arrogantes e de pouca abertura para um aprofundamento real das ideias, ou seja, vira terra de ninguém, gerando ódio e insensatez. E, por fim, por melhor que seja o aspecto democrático das redes sociais, uma coisa é fato... qualquer “idiota” pode se manifestar sobre qualquer coisa. Assim, te desafio a pensar comigo: olhe para seu interior, e me diga sinceramente – por que você faz suas postagens mesmo?



Grasiela Michels
Enfermeira
do Capa

Encontro anual dos grupos de Saúde Comunitária

Aconteceu no dia 11 de agosto o encontro anual dos grupos de mulheres do Projeto Saúde Comunitária (PSC) do Vale Taquari. Após dois anos sem ocorrer devido à pandemia da Covid-19, este ano foi possível reunir cerca de 120 pessoas de 16 grupos do PSC. O Trabalho com estes grupos é desenvolvido desde 2003 em parceria com o Sínodo Vale do Taquari e Fundação Luterana de Diaconia (FLD) - Centro de Apoio e Promoção da Agroecologia (Capa núcleo Santa Cruz). A temática do evento foi Rede de Comércio Justo e Solidário: Horta Comunitária de Canabarro e Espaço da Economia Solidária. Ambas as ações acontecem nos espaços da Comunidade Evangélica de Confissão Luterana Redentor do Bairro de Canabarro (IECLB) no município de Teutônia. Temas pertinentes e que dialogam com as atividades de FLD/Capa em atuação com seus públicos. A horta comunitária segue os princípios da agroecologia, sustentabilidade, organização comunitária e voluntariado. O Espaço da Economia Solidária é um espaço de acolhimento, formação/cursos e assistência de acesso aos serviços e

direitos sociais, além de encaminhamentos para trabalho e retomada da autonomia financeira e autoestima das pessoas atendidas.

As participantes do encontro realizaram visitas à horta comunitária e ao mercado solidário, ação feita pelas palestrantes do evento, Pastora Cristiane Inês Echelmeier e Miriam Magedanz, com a ajuda de outras voluntárias que atuam nos espaços. Foi possível ouvir sobre esse trabalho maravilhoso e após visitar os locais, aliando a teoria e a prática para que as mulheres compreendessem a dinâmica e grandeza desse belo trabalho de responsabilidade social, justiça e amor ao próximo e próxima.

Seguindo a lógica da rede de comércio justo e solidário, o evento contou ainda com a Feira da Ecovale, com uma banca de produtos agroecológicos, fomentando a economia solidária entre as mulheres do PSC junto à agricultura familiar via cooperativa Ecovale. Além disso, as mulheres praticaram a solidariedade e foram arrecadados 60kg de alimentos para doação a famílias carentes do projeto da horta comunitária.

QUALIDADE EM ESTRUTURAS DE CONCRETO

A **Certel Artefatos de Cimento** está comprometida com a sua segurança, entregando estruturas pré-moldadas para o setor rural, comercial e industrial, desenvolvendo projetos exclusivos e personalizados.

Produzimos também postes de concreto com certificação ISO 9001 com até 40 metros de altura para distribuição e transmissão de energia elétrica e subestações, contando com o que há de melhor em tecnologia.

Solicite seu orçamento!

(51) 99887-4702

vendasartefatos@certel.com.br



somoscoop

Certel
Artefatos de Cimento

Certificado ISO 9001
Postes de Concreto

Ação de descarte de lixo eletrônico recolhe mais de 230 itens

Créditos: CIC Teutônia/divulgação



Foram recolhidos eletrônicos, sucatas, cartões magnéticos, celulares e baterias (exceto de veículos), além de óleo de cozinha

Iniciativa promove a preservação e a conscientização ambiental

Na manhã do dia 13 de agosto, ocorreu mais uma edição da atividade de descarte consciente de lixo eletrônico em Teutônia, iniciativa que integra a ação socioambiental Revive Boa Vista. Com posto de coleta junto à CIC Teutônia, no Centro Administrativo Municipal, foram recolhidos mais de 230 itens e cerca de 70 litros de óleo de cozinha.

Entre os eletrônicos recebidos, destaque para 26 telefones e 16 celulares, 15 te-

levisores, 12 caixas de som, nove videocassetes, inúmeros mouses, teclados, monitores, CPUs e impressoras, além de cabos, aparelhos de som e rádios, liquidificadores, controles, micro-ondas, máquinas de costura e de lavar, entre outros. Os materiais foram coletados por empresa especializada, que deu o destino final correto.

A iniciativa tem por objetivo a preservação do meio ambiente e a conscientização da população para cuidados com a natureza e a correta destinação do lixo, numa realização da Unidade Parceiros Voluntários de Teutônia, que tem como mantenedoras CIC Teutônia, Certel, Couros Bom Retiro, Seccare, Languiru e Sicredi.

Passatempo

CAÇA-PALAVRA

www.coquetel.com.br

© Revistas COQUETEL

Procure e marque, no diagrama de letras, as palavras em destaque no texto.

Ric Ocasek

ILUSTRAÇÃO: LUZIMAR LAINES



Richard Theodore **OCASEK**, popularmente conhecido pelo **NOME** artístico Ric Ocasek, foi um **MÚSICO**, compositor, multi-instrumentista e **PRODUTOR** musical norte-americano, nascido na **CIDADE** de Baltimore, nos Estados Unidos, no dia 23 de **MARÇO** de 1944. Ocasek começou sua carreira em **BANDAS** locais, em 1963. Dois anos depois, conheceu o baixista e vocalista Ben Orr, com quem montaria o The **CARS** em 1976. Famoso nos anos 1970 e 1980, o **GRUPO** emplacou **HITS** como "Just What I Needed", "Good Times Roll" e "**DRIVE**".

Com o fim do The Cars em 1988, Ocasek seguiu uma **CARREIRA** solo esporádica, dedicando-se mais à produção musical em **DISCOS** de bandas como No **DOUBT**, Bad Brains e Weezer. Faleceu em 15 de **SETEMBRO** de 2019, aos 75 **ANOS**.

T	I	C	D	R	I	V	E	E	F
D	H	M	C	O	S	T	F	R	T
N	S	M	A	D	A	O	F	H	M
B	A	N	D	A	S	R	O	T	H
E	A	O	S	M	R	A	C	A	B
L	M	M	H	D	P	T	I	O	I
N	S	E	Y	R	R	F	S	R	T
B	T	O	D	O	O	C	U	D	B
E	L	T	O	A	D	T	M	M	U
D	C	L	O	T	U	R	O	S	O
A	E	I	O	L	T	H	M	N	D
D	R	N	Ç	I	O	M	A	F	C
I	F	B	R	O	R	R	F	R	F
C	O	I	A	I	F	F	H	T	E
B	I	I	M	D	A	N	O	S	N
T	O	F	I	L	R	A	H	R	S
E	R	O	N	E	N	S	I	A	Y
D	B	H	A	R	G	R	H	C	L
O	M	N	R	I	R	L	S	T	H
H	E	M	I	R	I	D	T	O	S
M	T	S	E	S	C	Y	L	T	T
N	E	H	R	S	S	H	I	L	M
H	S	H	R	B	A	H	H	B	D
R	E	C	A	A	Y	M	R	L	I
T	G	N	C	O	D	A	O	T	S
M	R	C	Y	M	M	Y	T	C	
C	U	T	E	D	C	E	E	F	O
L	P	S	R	N	C	I	R	M	S
A	O	T	C	A	S	E	K	G	F
M	Y	Y	A	A	E	Y	N	R	L

9

XII ENCONTRO DA FAMILIA HAAS

PROGRAME-SE:
 Data: 27 de novembro de 2022.
 Local: CTG Seara e Pampa, Seara – SC

Contatos: Jurema (49) 98823-3854; Claudiomiro (49) 99904-3000 e Antonio (49) 99953-1840

JÁ À VENDA!

SIGA NOSSAS REDES SOCIAIS

f /EDITORAPIXEL
 @EDITORAPIXEL

Pixel

Solução

“Temos o maior e melhor campeonato amador do RS”

Maior competição amadora está de volta

Kochhann. Segundo ele, o objetivo é fazer prevalecer a integração e a esportividade, com jogos de alto nível.



Cooperativas Certel e Sicredi são parceiras do campeonato

“Para nós é uma alegria muito grande retomar esta que é, sem dúvida, a maior competição amadora do Rio Grande do Sul. Que vença o melhor, com respeito e disciplina, dentro e fora das quatro linhas”, destacou o presidente da Associação de Ligas do Vale do Taquari (Aslivata), Volnei Antônio

“Devemos isso à nossas cooperativas Certel e Sicredi, parceiras fundamentais para o campeonato ser realizado.”

A 23ª Copa Certel/Sicredi Aslivata 2022 foi lançada oficialmente no dia 11 de agosto, no Clube dos Quinze, em Lajeado. De acordo com Neori Ernani Abel, presidente da

Cooperativa Sicredi Ouro Branco, de Teutônia, o Regional Aslivata vai muito além de um jogo de futebol.

Ele, assim como o cooperativismo, integra pessoas, famílias e comunidades inteiras. “Este trabalho cooperativista mantém vivas as entidades e as fortalece.”

Evento glorioso

Para o presidente Erineo Hennemann, da Cooperativa Certel, o cooperativismo se destaca em aproximar as pessoas e melhorar a qualidade de vida, sendo possível também por meio do esporte.

“Em 23 anos, este é o melhor amador do RS. Não poderíamos ficar de fora de um movimento desta magnitude. Nós da Certel e Sicredi somos parceiros em grandes projetos e este é um dos que nos orgulha e alegra muito.”

Hennemann pediu que o futebol aconteça da melhor forma possível, com valorização e respeito aos envolvidos, prevalecendo a vitória ao melhor em campo.

“O esporte une pessoas, comunidades e nesta edição temos o maior número. O prazer que vocês

têm em olhar, sentir e vibrar, nós temos também. Sentimos amor e satisfação em fazer parte.”



Números da competição

24 cidades envolvidas

+ de 500 mil pessoas atuando direta e indiretamente

1.400 atletas inscritos

Divulgação HOB



Harri Luiz Rambo foi contemplado no sorteio de maio

Vale-presente da Campanha Mãos Dadas com a Saúde sorteado para Teutônia

No sorteio da Campanha Mãos Dadas com a Saúde do mês de maio, morador do Bairro Alesgut, município de Teutônia, Harri Luiz Rambo foi o contemplado com um vale-presente das Lojas Certel.

A campanha é realizada numa parceria entre o Hospital Ouro Branco (HOB), de Teutônia, e a Certel. Arrecada mensal-

mente cerca de R\$ 9 mil por meio das doações espontâneas de associados da Cooperativa, debitadas nas faturas de energia elétrica, englobando em torno de 1,5 mil contribuintes da microrregião abrangida pelo hospital.

Para saber mais, contate a recepção do HOB pelo fone (51) 3762-1600 ou diretamente com a Certel.



redefinimos / seguros

Confira aqui o Número da Sorte 2022

Julho
49.792
56.668
07.403
26.394
29.594
28.344

Confira acima o Número da Sorte do Energia Seguro Residencial de julho, formado pelas unidades dos cinco prêmios da Loteria Federal, e que dá direito a um prêmio de R\$ 10 mil da Axa Seguros. O certificado pode ser obtido através do site www.poolseg.com.br/certificados.

Estenda sua mão e ajude o hospital da sua região!

Entre em contato com o hospital e contribua com uma doação através da fatura de energia elétrica.

Hospitais participantes:

Hospital Ouro Branco, Hospital São José, Hospital São Salvador, Hospital Comunitário de Marques de Souza, Hospital Dr. Anuar Elias Aesse, Hospital de Caridade São José e Hospital Santa Isabel de Progresso.



meio ambiente

Certel coleta lâmpadas usadas

Lâmpadas são destinadas a locais adequados e licenciados



Descarte pode ser realizado nas Lojas Certel

Com ações ambientais desenvolvidas desde 1985, a Certel inova ao viabilizar uma nova campanha, desta vez, destinada ao recolhimento de lâmpadas usadas. Todas as lojas da Cooperativa contam com recipientes de coleta, sendo que qualquer pessoa pode contribuir depositando suas lâmpadas usadas.

A analista ambiental, Tatiana da Costa Weber, observa a relevância da iniciativa, enfatizando o cumprimento da legislação que viabiliza a logística reversa dessas lâmpadas. “O que antes poderia estar jogado em qualquer local e contaminar o meio ambiente, agora é destinado para um local adequado e devidamente licenciado. E, principalmente, ajudamos na diminuição dos impactos ambientais, trazendo benefícios para todo o planeta”, assinala.

Riscos

Essenciais para a qualidade de vida, por auxiliarem com a iluminação, alguns tipos de lâmpadas contêm componentes químicos que, se em contato com o meio ambiente e organismos, podem causar prejuízos à saúde. Os metais pesados são persistentes e tendem a se acumular no ambiente ou organismo, podendo provocar doenças diversas e graves, entre elas, o câncer.

intercooperação

Temporal atinge área da Certaja Energia e plano de contingência é acionado



12 profissionais atuaram juntamente às Cooperativas Certaja e Coopernorte

Temporal que atingiu o Estado na noite do dia 15 de agosto causou muitos prejuízos, como por exemplo, falta de energia elétrica. Além da Certel, que conseguiu restabelecer o fornecimento ainda no início da madrugada do dia 16, a instabilidade climática causou sérios problemas para a Certaja, de Taquari. E, para resolver os problemas de forma mais efetiva e rápida, a Certaja acionou o Plano de Contingência junto à Federação das Cooperativas de Energia, Telefonia e Desenvolvimento Rural do RS (Fecoergs).

Equipes da Certel e da Coopernorte, de Viamão, auxiliaram

a Certaja, principalmente nas localidades de Morro dos Cavalos (Paverama), Rincão dos Pinheiros, Pontal e Ponta Rasa (Triunfo). Essa região foi bastante atingida e teve muitas árvores caídas, dificultando o acesso das equipes.

“Sempre que uma cooperativa coirmã necessitar de apoio em situações como esta, nós faremos o máximo para ajudar”, afirma o vice-presidente, Daniel Luis Sechi.

“A Certaja Energia agradece às Cooperativas coirmãs pelo auxílio prestado, demonstrando uma verdadeira prática de intercooperação”, assinala o presidente, Renato Martins.

Melhorias na rede elétrica beneficiam associados de Lajeado

Obra de melhoria foi realizada para atender demanda da localidade



“Só temos que agradecer à Certel.”
- Wilmar Gomes de Vargas

A transformação de redes monofásicas em trifásicas é uma das importantes melhorias realizadas pela Cooperativa nos últimos anos. Ampliando a potência energética, os associados da Certel podem realizar tarefas do dia a dia com a segurança do fornecimento e, até mesmo, planejar a abertura do negócio local.

No bairro Carneiros, em Lajeado, essa situação está bem representada pelo associado Wilmar Gomes de Vargas. O morador conta que a sua filha possui um canil, sendo necessária a energia trifásica para a utilização de equipamentos como lava-jato e secadores. “Pelo empreendimento, temos um consumo mais elevado e contávamos muito com a extensão de rede. Só temos que agradecer à Certel, pois prestou um atendimento muito gil

as nossas necessidades”, finaliza. Segundo o supervisor de redes da Cooperativa, Guilherme Cabral de Souza, o projeto também foi necessário para melhorar a disponibilidade de energia elétrica, devido ao crescimento de moradores da

localidade. “Queremos intensificar o conforto para essas famílias, onde possam realizar os seus afazeres sem preocupações com eventuais interrupções na energia elétrica” pondera.

Cabral explica que, durante a

obra, ocorreu a atuação do caminhão de linha viva, contribuindo para que os associados ficassem o mínimo possível de tempo sem energia. “Sabemos que em serviços, como a troca de transformador, é necessário o desligamento da rede por alguns minutos, mas nas situações de substituição e instalação de postes, nossas equipes de linha viva trabalharam de maneira gil e precisa”, finaliza.

**NA OBRA:**

14 postes
e + de 500 metros de rede foram instalados

PODAS:

foram realizadas no local em árvores próximas à rede elétrica.

DEUTSCH 

Der Frühling

September ist der Monat an dem wir Brasiliens Unabhängigkeit (am 7.) und den Gaucho Tag (am 20.) feiern. September ist aber auch der Monat an dem den Frühling oder den Frühjahr beginnt. Die Bauern bereiten ihre Plantage für die nächste Pflanzung vor. Mais, Soja, Kartoffeln, Maniok, Bohnen und Süßkartoffeln werden hier in Südbrasilien gepflanzt. Viele Bauern haben auch noch mit der Ernte von Weizen, Raps, Hafer oder mit Rüben zum Landdüngen zu tun. Früher wurde noch viel mit Ochsen

und Pflug geackert, man hat noch noch viel mit der Hacke geputzt. Heutzutage wird das schon mit riesen Tracker gemacht und das Putzen, wird leider durch das giften ersetzt. Am Anfang haben die Bauern das ganze Land bewirtschaftet, heute sieht man, dass die Plantage immer mehr auf das Flachland zurückgewiesen sind. Und, dass die Bauern das steilende Land wieder in Hecken oder Wald zuwachsen lassen. Wie sieht es bei euch aus? Schreibt uns mal bitte eine E-Mail und erzählt es uns: alcf2021@gmail.com Wir werden uns sehr darüber freuen. Tschüss, bis bald!

Prof. Dra. Cristiane Horst an der Universidade Federal da Fronteira Sul – Chapecó – SC
Prof. Ma. Aline Horst - Deutschlehrerin in Colinas und am Colégio Teutônia und am Colégio Martin Luther – RS
Prof. Dr. Marcelo Krug an der Universidade Federal da Fronteira Sul – Chapecó – SC

 TALIAN

Luiz A. Radaelli - Lajeado
(51) 99702-8250
www.radiobrasiltalian.com.br

El perchè?

Par dir la verità no sò mia perche te sèi drio scoltar ste parole che qua porto in ària. Me par che sia perche no te ghè gnente da far, o fursi par far na carità a mi che parlo. Ma tanto fa quel che te poi dir perche volea pròprio domandarte se te sai el perche che tanta gente, per tutu cantoni i scolta questo che ve spiego ntel Talian? Tra tante còse, se pol dir che ghenè una che catò che sia la pi importante e lè par quel che te sèi ncora qua drio scoltarme, ma no stà pensar che sia par colpa de qualche motivo religioso, politico o de laoro. Ti e tuti quanti i se tira el tempo par scoltame lè perche gavè

come scoltar la rádio Talian Brasil. Fussa no gaver come scoltar la rádio, no te podaressi mia sentir e nemeno saver quel che ncoi raconto. Qualchedun el ndarà dir che lè per mantegner vivo el nostro parlar Talian, che par tanti lè la pura e sacrossanta verità. Ma par dir la verità, ti e tanti de quei che a questo momento i scolta i vol saver perchè fao questa domanda. Ve digo de na magniera che no va dassar mia dubio a nissun. Si drio scoltar per pura curiosità e perche no gavè mia altro pi importante da far in questo momento e par ringrassiar la to atension, te desidero na bela e bona giornata e se no te ghè pròprio gnente da far, te poi ndar gratarte. Perchè te sèi drio rider?

ANÚNCIOS FÚNEBRES

Erna Bergmann, de L^a Clara, Teutônia, faleceu no dia 24 de outubro, aos 98 anos.



Helmuth Patzlaff, de São Pedro da Serra, faleceu no dia 23 de fevereiro, aos 95 anos.



Otavio Muller, de L^a Babilônia, São Pedro da Serra, faleceu no dia 16 de fevereiro, aos 73 anos.



Herta Zirbes, de L^a São João, Salvador do Sul, faleceu no dia 17 de janeiro, aos 93 anos.

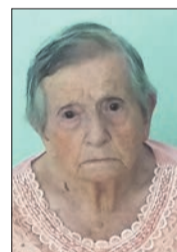

Roni Jungken, de L^a Atalho, Marques de Souza, faleceu no dia 09 de junho, aos 79 anos.



Gerta Luci Muskopf, do Centro de Marques de Souza, faleceu no dia 09 de junho, aos 81 anos.



Lucia Joanna Meurer, de Campestre Baixo, Salvador do Sul, faleceu no dia 12 de junho, aos 88 anos.



Iracema Scheibel, do Bairro São Bento, Lajeado, faleceu no dia 16 de junho, aos 77 anos.



Antonio Sergio Majolo, de L^a Trinta e Dois, Arroio do Meio, faleceu no dia 27 de dezembro de 2021, aos 77 anos.



Helmuth Lagmann, do Bairro Canabarro, Teutônia, faleceu no dia 22 de março, aos 93 anos.



Elvino Weirich, do Centro de Westfália, faleceu no dia 07 de junho, aos 79 anos.



Hedio Millarch, do Bairro Languiru, Teutônia, faleceu no dia 23 de junho, aos 83 anos.



Orlando Sachett, de Picada Serra, Marques de Souza, faleceu no dia 12 de fevereiro, aos 81 anos.



O ex-líder de núcleo da Certel, Lauro Landmeier, de L^a Frank, Teutônia, faleceu no dia 05 de maio, aos 85 anos. A Certel transmite suas condolências aos familiares e amigos, e agradece pelo empenho e abnegação de Lauro Antonio em favor da causa cooperativa, sempre contribuindo com a melhoria da qualidade dos serviços prestados pela Cooperativa em seu município.



Rubi Dortzbacher, de L^a São João, Travesseiro, faleceu no dia 02 de junho, aos 66 anos.



Ivo Osvino Naeher, de Forquetinha, faleceu no dia 11 de junho, aos 83 anos.



Maria Dulce Bruchez Pech, do Centro de Barão, faleceu no dia 16 de maio, aos 62 anos.



O delegado da Certel, Lauro Antonio Seitenfus, de Torino Baixo, Carlos Barbosa, faleceu no dia 27 de julho, aos 58 anos. A Certel transmite suas condolências aos familiares e amigos, e agradece pelo empenho e abnegação de Lauro Antonio em favor da causa cooperativa, sempre contribuindo com a melhoria da qualidade dos serviços prestados pela Cooperativa em seu município.



Energia Seguro de Vida

Valor recebido em caso de falecimento do associado ou cônjuge:

- Morte natural do associado: R\$ 3.910,00
- Morte acidental do associado: R\$ 7.820,00
- Morte natural ou acidental do cônjuge: R\$ 3.910,00

Documentos necessários:

- * Cópia da fatura de energia elétrica referente ao mês do sinistro;
 - * Cópia simples do comprovante de endereço do falecido, solicitante e/ou titular da conta bancária;
 - * Cópia simples da certidão de óbito;
 - * Cópia simples do RG/CPF do falecido, solicitante e/ou titular da conta bancária - caso o segurado não tenha RG, é necessária foto 3x4 ou apresentação da Carteira de Trabalho - CTPS;
 - * Nome completo dos herdeiros com data de nascimento e CPF;
 - * Cartão ou extrato bancário do beneficiário;
 - * Cópia simples da Certidão de Casamento atualizada - caso o falecido tenha um(a) companheiro(a) e na Certidão de Óbito constar como viúvo, divorciado ou solteiro, deverá apresentar provas de união estável.
 - Para morte acidental: Além de todos os documentos citados acima (Morte Natural), o segurado deverá ter contribuído com o Auxílio Pecúlio (Energia Seguro de Vida), por no mínimo, 2 anos e apresentar:
 - * Cópia Simples do Boletim de Ocorrência Policial;
 - * Cópia simples do Laudo do IML.
- Em caso de morte acidental vítima de acidente automobilístico, acrescentar também:
- * Cópia simples do Laudo de Perícia Técnica;
 - * Cópia simples do Laudo de Dosagem Alcoólica e Toxicológica;
 - * Cópia da Carteira Nacional de Habilitação - CNH.

Obs.: Para ter direito ao Energia Seguro de Vida, o associado deverá estar em dia com o pagamento da mensalidade. No caso de óbito, o prazo para solicitação do benefício é de até 3 anos após a data do falecimento do associado e de até 1 ano após o falecimento do cônjuge.

Espaço comemorar



Elvin e Loni Welp

Os associados de Linha Harmonia, Teutônia, festejaram suas bodas de 65 anos de casados no dia 18 de maio. Foram abençoados com dois filhos, três netos e uma bisneta. Elvin, juntamente com mais dois associados (*in memoriam*), fizeram parte do primeiro Conselho Fiscal da Cooperativa, na presidência do Sr. Reinoldo Aschebrock.
Parabéns, Elvin e Loni!

Larissa Emanuelle Krohn

A pequena sorridente da foto, de Westfália, completou seus cinco anos no dia 30 de agosto. Desejamos que continue com esse sorriso lindo, alegrando a nós todos os dias, papai Augusto, mamãe Vanice e o mano Miguel. Te amamos muito. **Parabéns, Larissa Emanuelle!**



Davi Woiciechowski

De Paredão, Sério, completou seu primeiro aniversário no dia 16 de agosto. É homenageado com todo amor e carinho pelos pais Francieli e Clovis e demais familiares. Te amamos. **Parabéns, Davi!**



oportunidade

Certel inicia terceira turma de aprendizes no campo



Primeira oportunidade para os jovens no mercado de trabalho gera muitas expectativas

21 jovens estão sendo beneficiados com aulas teóricas e práticas em propriedades rurais até o dia 18 de dezembro de 2023

Uma nova turma de Aprendizes no Campo iniciou suas atividades no dia 8 de agosto, em São Pedro da Serra. Numa parceria entre as cooperativas Certel, Ouro do Sul, Santa Clara e Sicredi, juntamente com o Serviço Nacional de Aprendizagem do Cooperativismo (Sescoop), Colégio Teutônia e Prefeitura, 21 jovens estão sendo beneficiados com aulas teóricas e atividades práticas em propriedades rurais que se estenderão até o dia 18 de dezembro de 2023.

Pela Certel, os beneficiados são Daiane Metz, 17 anos,

e Iago Fries Reichembach, 15. “Estou muito animada e ansiosa, e tenho uma expectativa muito grande, pois representa o começo da minha vida no mercado de trabalho. É muito legal que os parceiros estejam nos oportunizando o começo dessa nova fase da vida”, afirma Daiane. “Essa oportunidade é o meu futuro, e com certeza vou me dedicar e aproveitar ao máximo para que minha carreira seja de sucesso. Agradecemos à Certel e aos demais promotores por esta bela oportunidade”, enfatiza Iago.

Compartilhe conosco os seus momentos de alegria, homenageie seus familiares e amigos nesse espaço que o Jornal Certel proporciona para os seus associados. Preencha o formulário nas Lojas Certel ou Postos de Atendimento, ou acesse www.certel.com.br/comunicacao/canais-de-comunicacao

Formatura | Aniversário
Batizado | Casamento
Confirmação | Bodas

melhorias

Projeto prevê iluminação em três quilômetros no acesso a Imigrante

48 postes de iluminação serão instalados no local, possibilitando maior segurança na sinalização da via

comenta, ao sinalizar alinhamento com o prefeito de Westfália, Joacir Antônio Docena.

O vice-presidente da Certel, Daniel Sechi, revela estar no aguardo de uma nova reunião com as administrações. “Uma conversa vai ser marcada para darmos andamento, ou não, no projeto”, diz, sem assegurar um alinhamento. Ele, entretanto, garante o interesse da Cooperativa em viabilizar o projeto e adianta flexibilidade em relação ao primeiro estudo. “Temos uma proposta, que não está concretizada. E, podemos evoluir nisso”, sustenta.

Iniciativa pós-acidente

O pedido, de Stevens à Certel foi motivado como uma das providências posteriores ao acidente de 3 de junho, que vitimou duas pessoas, no acesso ao Centro de Imigrante pela VRS-453. O motorista do caminhão, que colidiu em um dos pavilhões da Metalúrgica Has-smann, teria perdido a condução no trecho a ser iluminado.

A iluminação, entretanto, não é a única iniciativa conjunta buscada pelos governos de Imigrante e Westfália. “Providenciamos placas para serem instaladas ao lado da rodovia. A intenção é chamar a atenção dos motoristas para o trecho sinuoso, onde várias vidas já foram perdidas em acidentes”, relata Stevens. Segundo ele, as placas contêm imagens de acidentes e “frases impactantes”. No trecho, outros acidentes com morte já foram registrados.

Um projeto de iluminação pública no acesso a Imigrante está na mesa do prefeito Germano Stevens. O estudo foi apresentado pela Certel, responsável pelo fornecimento de energia na área compreendida pelo trecho de 3,4 quilômetros da VRS-453, entre Imigrante e Westfália. A intenção é ampliar a sinalização e segurança na via, principalmente, como alternativa de redução dos acidentes.

O desenvolvimento do projeto atende solicitação de Stevens à direção da Cooperativa. “Solicitei um estudo da viabilidade da instalação de rede de energia para colocar iluminação pública no trecho, que vai ajudar na sinalização e segurança”, explica o prefeito. O pedido foi feito há cerca de 40 dias.

Com previsão de instalação de 48 postes de iluminação, o projeto está avaliado em R\$ 155,6 mil. De posse da proposta, Stevens estuda possibilidades para “construir uma parceria” entre os governos de Imigrante e Westfália e a Certel. “São valores que impactam no orçamento. Estamos dialogando e vendo formas de colocar em prática, de avançar nas negociações”,

Visita inesperada pegou todo mundo de surpresa em Lajeado



Peça teatral levou alegria ao Bairro Conventos

Expectadores se divertiram com a peça teatral, onde um personagem muito alegre contava suas histórias de vida

Mais de 600 pessoas, entre idosos, adultos e crianças, prestigiaram a peça teatral “Uma Visita Inesperada”, na tarde do dia 15 de agosto, em Lajeado. Integrando o 1º Circuito Cultural Humor e Música Para Todos 2022, o evento foi realizado na sede da Sociedade Esportiva, Recreativa e Cultural 25 de Julho, no Bairro Conventos. O espetáculo cativou a todos os presentes, que riram incansavelmente e cantaram algumas músicas com o Xox, personagem da peça que representa um alegre, comunicativo e extrovertido agricultor.

Em suas saudações, o secretário municipal da Cultura,

Esporte e Lazer, Carlos Reckziegel, enfatizou a importância que tem eventos dessa magnitude. “Agradecemos pela iniciativa da Certel, que assim demonstra o quanto quer estar mais integrada com seus associados e toda comunidade”, afirmou.

O superintendente da Certel, Ilvo Edgar Poersch, também sublinhou o grande propósito de a Cooperativa manter-se cada vez mais presente na vida de todos. “Além de um atendimento excelente em nossas diferentes atividades, também queremos incentivar o desenvolvimento social, com estímulo ao bem-estar, à alegria e à qualidade de vida”, mencionou.



Associado Certel

Agora a sua fatura de energia elétrica está identificada através de cores, que facilitam a localização de dados importantes.

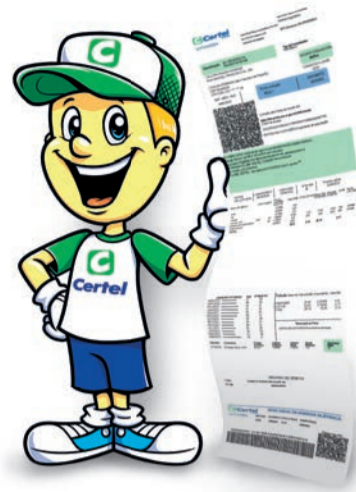

CLASSIFICAÇÃO

Classe de consumo de acordo com a atividade desenvolvida na unidade consumidora (residencial, rural, comercial, industrial, entre outros);



TOTAL A PAGAR

Valor total da fatura de energia elétrica;



INFORMAÇÕES ADICIONAIS

Espaço destinado as informações de interesse dos associados. Ex.: Bandeira tarifária, pontuação no Programa de Fidelidade Clube Certel, campanhas institucionais, entre outros;



CONSUMO

Consumo de energia elétrica em kWh da sua unidade consumidora;

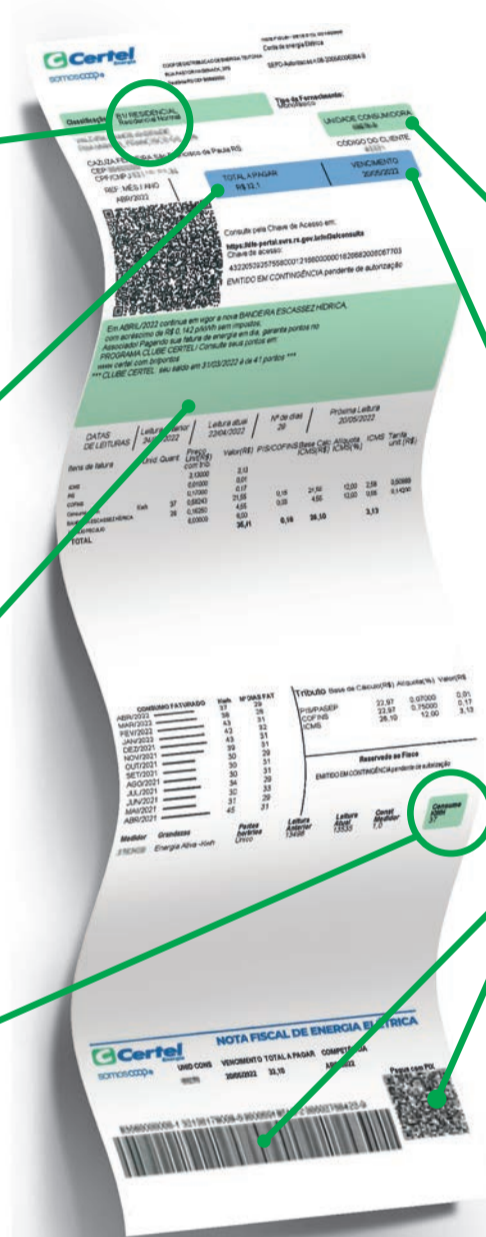

UNIDADE CONSUMIDORA

Esse é o número utilizado para a sua identificação junto à Certel e também para cadastro do débito em conta junto aos bancos conveniados;

VENCIMENTO

Data limite para pagamento da fatura de energia elétrica;

FORMAS DE PAGAMENTO

Realize o pagamento pelo código de barras, PIX ou até mesmo cadastrando débito em conta pelo aplicativo do seu banco.

Lembre-se de utilizar o número da sua Unidade Consumidora com o dígito. Ex.: 00000-0

Locais de pagamento e bancos convencionados: Lojas Certel, lotéricas, Banrisul, Sicredi, Caixa Econômica Federal, Sicoob, Unicred e Banco do Brasil.



TRAVESSEIRO TRAVESSEIRO

Dia: 14/09/2022 (Quarta-feira)

Local: Auditório da E.E.E.M. Monsenhor Seger
15h - Apresentação do Espetáculo Teatral "Uma Visita Inesperada"

Dia: 15/09/2022 (Quinta-feira)

Local: Clube Esportivo Travesseirense
19h - Abertura do 1º - Circuito Cultural Humor e Música para Todos - 2022
19h15 - Apresentação da Orquestrinha Infantojuvenil de Travesseiro
20h - Apresentação do Show Paulinho Mixaria

SALVADOR DO SUL SALVADOR DO SUL

Dia: 29/09/2022 (Quinta-feira)

Local: CTG Querência da Serra
15h - Apresentação do Espetáculo Teatral "Uma Visita Inesperada"

Dia: 30/09/2022 (Sexta-feira)

Local: Ginásio Poliesportivo - Parque Municipal Afonso Cristóvão Wallauer
19h - Abertura do 1º - Circuito Cultural Humor e Música para Todos - 2022
19h15 - Apresentação da Orquestra de Salvador do Sul
20h - Apresentação do Show Paulinho Mixaria



Produção:

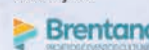

Patrocínio:



Financiamento:

