

CertelNET amplia sinal para o interior de Pouso Novo



Além de já beneficiar área urbana, provedor contempla também as localidades de Picada Taquari e Barro Preto. **Página 3**

Região quer autossuficiência na produção de energia

Página 6

Parte do Brasil ficou sem energia elétrica

Página 3

Cooperativas não terão bandeiras tarifárias

Página 6

Certel Energia promove treinamento para empresas terceirizadas



Presidente Erineo José Hennemann salientou a importância da qualificação para empresas parceiras da cooperativa. **Página 9**

Editorial

Nestes 59 anos, obrigado Associado!

Dividimos, com cada um dos associados, clientes, familiares e demais leitores, o orgulho e a alegria de alcançar, no dia 19 de fevereiro, os 59 anos de atividades de nossa cooperativa Certel, que deu vida a todas as atividades desenvolvidas atualmente pela Certel, Certel Energia e empresas controladas. É uma história de sucesso que tem como grande protagonista a força e a união de mais de 65 mil associados que vivem em 48 municípios gaúchos, localizados nos Vales do Taquari, Caí, Rio Pardo, Paranhana e Serra, englobando mais de 200 mil pessoas.

Muitos dirigentes e colaboradores também foram essenciais para que a cooperativa atingisse seu conceituado patamar de sucesso, destacando-se por uma gama de serviços diversificados, sempre colocando o associado em primeiro lugar na escala de prioridades. É raro uma empresa conseguir sobreviver por tanto tempo. É necessário que haja uma sinergia muito significativa e uma estreita harmonia entre diretores, colaboradores e associados.

Como cooperativa do ramo de infraestrutura mais antiga e com maior número de associados no Brasil, queremos continuar crescendo, nos desenvolvendo e alicerçando a pujança de nossa região e também do Estado com a disponibilização de produtos e serviços de acentuada qualidade, sempre honrando você, Associado, que é a especial razão de nossa existência. Para tanto, nos esforçamos diuturnamente a fim de oferecer uma valiosa atenção. Queremos participar cada vez mais de sua vida, observar suas necessidades e contribuir para que tenha qualidade, bem-estar, conforto e felicidade.

Neste 59º aniversário, queremos agradecer a muita gente de valor que se doa em prol de um bem comum. Nossa sincera gratidão a todos que acreditam na força da marca Certel, a todos que, literalmente, vestem a camisa e estufam o peito para dizer: "Com muito orgulho, eu sou um associado da Certel". Que possamos continuar cada vez mais próximos, e que esta ligação seja sempre por meio da qualidade de nossas realizações. Parabéns a todos os associados e clientes!!!

Mensagem do Presidente



Energia elétrica do país necessita mais eficiência

Na tarde do dia 19 de janeiro, tivemos um corte no fornecimento que atingiu grande parte do país. Na área de atuação da Certel Energia, durou 35 minutos para a maioria dos associados consumidores. É bastante desconfortável falarmos em falta de energia elétrica quando existe uma divergência muito grande de opiniões. O próprio Ministério de Minas e Energia emite opiniões diferentes de especialistas, e o Operador Nacional do Sistema Elétrico (ONS) também tem o seu ponto de vista.

Mas, é importante preparar o nosso associado no sentido de que pode haver novos cortes no fornecimento. Mesmo que a rede da Certel Energia esteja em condições de abastecer o nosso associado com energia de qualidade e confiável, dependemos de

“Hoje o Brasil tem mais de 50% das obras de infraestrutura com seu cronograma em atraso, entre elas a linha de transmissão de Garibaldi a Lajeado, prevista inicialmente para este ano e já postergada para 2016”

alimentação externa, ou seja, se o sistema que abastece a cooperativa tiver falhas, evidentemente que o nosso associado consumidor também sentirá essa falha no recebimento de energia elétrica.

O país tem hoje, em geração, em torno de 140 mil megawatts (MW), e tivemos, no dia 19, uma

demanda de aproximadamente 85 mil MW, então há um superávit de geração de energia. O que existe no momento é que, em função do país depender extremamente das hidrelétricas, existe uma geração menor do que em outras épocas em função do baixo nível das barragens. E aí se depende muito mais da energia térmica, gerada pelo diesel, pelo carvão. São usinas que deveriam entrar em operação somente para suprir alguns momentos de deficiência hídrica, e elas hoje, como se sabe, estão trabalhando praticamente em 100% do tempo.

Aliado a essa questão hídrica, hoje o Brasil tem diversas obras que estão com seu cronograma em atraso, sendo que mais de 50% delas

estão atrasadas. Entre elas, a linha prevista em primeiro plano para entrar em operação em 2015 que já foi postergada para 2016, que vem de Garibaldi até Lajeado e que deverá ter uma subestação nova para garantir o fornecimento da energia elétrica para a região.

O que se sabe, é que realmente o país está agora comprando energia da Argentina, está pretendendo comprar energia de outros países, para suprir esses momentos de grande demanda. No momento, esta grande demanda está ocorrendo no período da tarde, entre 14h e 15h, e nos dias de calor, há um risco muito grande de abastecimento. Estamos realmente atravessando um momento de risco de desligamento muito elevado.

É importante que o associado se previna. Mesmo que as redes da Certel Energia estejam em condições, poderá haver falta de energia pontual. Logo, quem necessitar da energia em 100% do tempo, deve adquirir pequenos geradores para atender a demanda essencial em horários críticos de falta de energia.

Erineo José Hennemann

Expediente

Choque

Órgão Informativo da Certel e da Certel Energia

Registrado no Cartório de Documentos sob nº A1-54v-18
Redação, Circulação e Publicidade

Departamento de Relações Institucionais - Certel Energia

Coordenação:

Marco Aurélio Weber
(CRA/RS 27.439)

Editor e jornalista responsável:

Samuel Dickel Bünecker
(MTB/RS 12.547)

Revisão: Elaine Costa

Diagramação: Ana Paula Thesing

Colaboração: Hubert Kalkmann, Harry Lied e Carlos Diedrich

Tiragem: 54 mil exemplares

Endereço Eletrônico

imprensa@certel.com.br
www.certel.com.br/comunicacao

Impressão

Rede Vale de Comunicação (Lajeado)

Distribuição gratuita aos associados e clientes da Certel.

Artigos assinados são de inteira responsabilidade de seus autores.

Cooperativa de Distribuição de Energia Teutônia
Certel Energia
Rua Pastor Hasenack, 370
Fone/Fax: (51) 3762-5555
CEP 95890-000
Teutônia - RS

Conselho de Administração Presidente

Erineo José Hennemann

Vice-Presidente

Egon Édio Hoerlle

Secretário

Silvério Brune

Conselheiros

Adelino Leo Horn
Augusto Domingos Favaretto
Claimar Domingos Kohl
Dirceu Bayer
José Inácio Flach
Nelson Nikolai
Pedro Afonso Klein
Remi Elói Klein
Rudi Pedro Kunrath
Silvo Landmeier

Conselho Fiscal

Efetivos: Inácio Krindges, Irene Zimmer e Orlandino Caliar
Suplentes: Inácio Zacarias Dilli, Ingo König e Zeno Seibel

Cooperativa Regional de Desenvolvimento Teutônia
Certel
Rua Pastor Hasenack, 240
Fone/Fax: (51) 3762-5555
CEP 95890-000
Teutônia - RS

Conselho de Administração Presidente

Erineo José Hennemann

Vice-Presidente

Egon Édio Hoerlle

Secretário

Silvério Brune

Conselheiros

Alfonso Décio Schneider

Carmo Both

Hari Brust

Ito José Lanus

Jacy Arnaldo Mörschbacher

Mário Silvério Favaretto

Nelson José Werner

Romeu Silvio Kayser

Roque Schäfer

Conselho Fiscal

Efetivos: Asido Osterkamp, Domingos Acadroli e Meljor Astor Ritter
Suplentes: Arno Luiz Pozzebom, Irio Luiz Lottermann e Livo Landmeier

CertelNET amplia sinal para o interior de Pouso Novo

Presente desde 2007 na área urbana de Pouso Novo, o provedor de internet CertelNET assinou em janeiro último o contrato para prestação de serviços também em Picada Taquari e Barro Preto, no interior do município. Numa parceria com a Prefeitura, a CertelNET instalou uma torre de 30 metros e cinco pontos de repetição em postes da rede elétrica da Certel Energia, contemplando inicialmente mais de 30 clientes nestas duas localidades.

Acompanhado pelo gerente do provedor, Marcus Vinícius Lazzari, e pelo consultor comercial, Carlos Henrique Mildner, o vice-presidente da Certel, Egon Édio Hoerlle, destacou o compromisso social da cooperativa em disponibilizar esta tecnologia às comunidades do interior, onde a produção agropecuária exerce fundamental contribuição para o desenvolvimento do município.

Segundo o vice-prefeito, João Demarçhi, evitar o êxodo rural é uma das principais expectativas que se tem ao oferecer o sinal da internet no interior do município. "A internet está cada vez mais presente em nossas vidas, e para a agricultura ela desenvolve uma função especial ao manter os jovens nas propriedades rurais. Além de haver um maior acesso a informações, os produtores podem se comunicar de maneira mais eficiente e rápida com as empresas integradoras", pontuou.



Reunião entre cooperativa, Prefeitura e moradores contemplados pelo sinal da internet



Vice-presidente Egon Hoerlle na assinatura do contrato



Contrato sendo assinado pelo vice-prefeito João Demarçhi

Falha na transferência entre regiões deixou parte do Brasil sem energia

A tarde do dia 19 de janeiro foi marcada por uma interrupção no fornecimento de energia elétrica que afetou 11 estados brasileiros. Na área da Certel Energia, quase todos os associados consumidores ficaram 35 minutos sem energia. Em tardes extremamente quentes como a deste dia, esta queda no fornecimento pode resultar em sérios problemas aos consumidores e

e Linhares, no Sudeste; Cana Brava e São Salvador, no Centro-Oeste; e Governador Ney Braga, no Sul; totalizando 2.200 megawatts (MW). Desta forma, a frequência elétrica caiu a valores da ordem de 59 Hertz (Hz), quando o normal é 60 Hz.

Visando restabelecer a frequência elétrica às suas condições normais, a ONS adotou medidas operativas

e Rastro de Auto, e o restante, adquirido do Sistema Interligado Nacional. A AES Sul teve um corte de 176 MW, a Companhia Estadual de Energia Elétrica (CEEE) de 100 MW e a RGE de 180 MW.

Faltaram investimentos

"Como o sistema elétrico está trabalhando muito no limite de sua capacidade de geração, qualquer defeito que impeça essa transferência de energia entre regiões pode causar novos cortes. Isso demonstra que houve falta de investimentos em infraestrutura energética ao longo dos anos, principalmente em geração, e ninguém imaginava que a seca da região Sudeste - onde estão as principais usinas do País - durasse tanto tempo, diminuindo a geração hídrica e necessitando da térmica. Como o período úmido das chuvas vai até maio nas regiões Sudeste e Centro-Oeste, se não houver precipitações intensas, podemos ter dificuldades durante todo o ano de 2015", alerta Mallmann. Segundo o diretor operacional, embora os recentes investimentos em transmissão tenham sido significativos, há a necessidade de ampliar com novas fontes de geração de energia no País para que não haja maiores riscos no suprimento de energia elétrica.

"Como o sistema elétrico está trabalhando muito no limite de sua capacidade de geração, qualquer defeito que impeça essa transferência de energia entre regiões pode causar novos cortes."

às distribuidoras.

Em nota oficial, o Operador Nacional do Sistema Elétrico (ONS) informou que houve restrições na transferência de energia das Regiões Norte e Nordeste para o Sudeste, aliadas à elevação da demanda no horário de pico, o que provocou redução na frequência elétrica. Com isso, houve a perda de unidades geradoras nas usinas Angra I, Volta Grande, Amador Aguiar II, Sá Carvalho, Guilman Amorim, Canoas II, Viana

em conjunto com os agentes distribuidores das regiões Sul, Sudeste e Centro-Oeste, impactando menos de 5% da carga do sistema. Em âmbito nacional, o problema iniciou às 14h55min e se estendeu até as 15h45min.

Conforme detalhou o diretor operacional da Certel Energia, Ernani Aloísio Mallmann, a cooperativa disponibilizava, no momento do corte, 73 MW de energia aos seus consumidores, sendo 13 MW destes gerados pelas próprias hidrelétricas - Salto Forqueta, Boa Vista



RECOMENDAÇÕES PARA O PLANTIO DE ÁRVORES PRÓXIMO À REDE ELÉTRICA

ASSOCIADO

Ajude a evitar os riscos de interrupção de energia elétrica. Ao plantar árvores, é preciso sempre muito cuidado para os galhos não invadirem a faixa mínima de domínio de 7,5 metros para cada lado da rede elétrica.

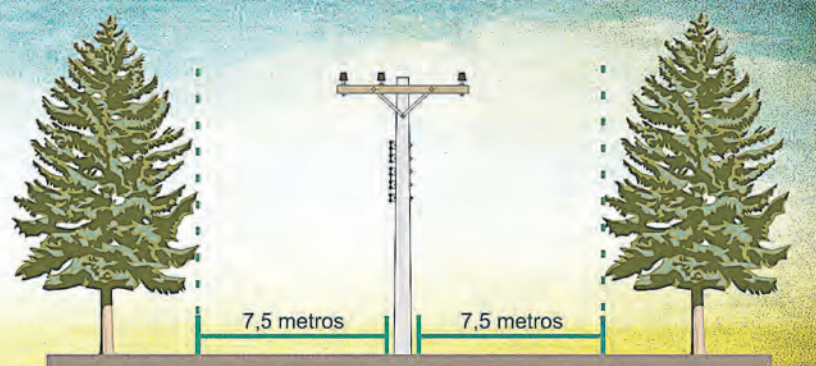

Relacionamento com o Cliente

Dicas e informações da Certel Energia

Atendimento a eventos temporários deve ser previamente solicitado

* Márcio Daniel Schilling

Eventos temporários, tais como festividades, circos, parques de diversões, exposições e similares, em geral, são bem vindos e realizados com frequência nas comunidades. Contudo, no que se refere ao fornecimento de energia elétrica, nem sempre a disponibilidade está adequada às necessidades desses eventos, o que gera transtornos tanto para a Certel Energia quanto para os seus organizadores.

A legislação vigente prevê que o atendimento a eventos temporários está condicionado à solicitação expressa do interessado e à disponibilidade de energia no local, sendo que as despesas com instalação e retirada de rede, transformador, ramais e equipamentos de medição, bem como o custo dos materiais não reaproveitáveis, são de responsabilidade do interessado.

Destaca-se que o correto dimensionamento, seja da rede elétrica da Certel Energia ou das instalações internas da unidade consumidora, são fatores determinantes para a manutenção da qualidade no fornecimento de energia e, conseqüentemente, para o perfeito funcionamento dos equipamentos. Além de oferecer risco à segurança, instalações inadequadas podem trazer danos e prejuízos para ambas as partes.

A partir disso, solicita-se aos associados e consumidores que, ao planejarem os eventos, observem se as instalações existentes estão adequadas às necessidades dos mesmos e, sendo necessárias quaisquer alterações, contatem a Certel Energia, preferencialmente, com antecedência mínima de 30 dias, possibilitando assim a realização de um estudo técnico adequado.

Salienta-se ainda que, caso o evento necessite de fornecimento contínuo de energia, seja providenciada a aquisição ou locação de gerador pelo interessado para atendimento da demanda, prática esta já adotada por hospitais, aviários, estufas de fumo e outros que possuem tais necessidades.

Maiores esclarecimentos sobre o assunto em questão poderão ser obtidos nos Postos de Atendimento da Certel Energia ou, ainda, na Central de Teletendimento, através do fone 0800-516300.

* Coordenador de relacionamento com o cliente

Treinamento nas obras da Hidrelétrica Cazuza Ferreira

O Serviço Especializado em Engenharia de Segurança e Medicina do Trabalho (Sesmt) da Certel realizou recentemente treinamentos de segurança do trabalho e atendimento a emergências e primeiros socorros nas obras da Hidrelétrica Cazuza Ferreira Energética S.A., em São Francisco de Paula.

O técnico de segurança do trabalho Evanir Roberto Baller comenta que estes treinamentos buscam melhorar a gestão de segurança na obra, no sentido de administrar, gerir, controlar, planejar, organizar, coordenar e liderar situações que envolvam os riscos existentes nos ambientes de trabalho que possam afetar a saúde e a segurança do trabalhador e ainda dos prestadores de serviços. Salienta ainda que é de extrema importância, pois além de incorporar a melhoria contínua das condições de trabalho, melhora o desempenho da empresa nos processos operacionais e torna o ambiente de trabalho seguro para os trabalhadores.

O carpinteiro Otacílio Martins Pupes, da MSS Construtora, comenta que estes treinamentos realizados pela Certel abordam informações importantes que “nos orientam sobre como prevenir acidentes e doenças decorrentes do trabalho, de modo a tornar compatível o trabalho com a preservação da vida e a promoção de nossa saúde”. Ele enfatiza ainda que “se todas as empresas tivessem esta consciência, certamente as estatísticas de acidentes de trabalho não seriam tão alarmantes”.



“Se todas as empresas tivessem esta consciência, certamente as estatísticas de acidentes de trabalho não seriam tão alarmantes”, afirma o carpinteiro Otacílio Pupes

Com educação, preservar o meio ambiente é a maior diversão.



Cadastro Ambiental Rural é obrigatório para todos os imóveis rurais

O Cadastro Ambiental Rural – CAR é um registro eletrônico, obrigatório para todos os imóveis rurais, que tem por finalidade integrar as informações ambientais referentes à situação das Áreas de Preservação Permanente - APP, das áreas de Reserva Legal, das florestas e dos remanescentes de vegetação nativa, das Áreas de Uso Restrito e das áreas consolidadas das propriedades e posses rurais do País. Criado pela Lei 12.651/2012 no âmbito do Sistema Nacional de Informação sobre Meio Ambiente - Sinima, o CAR se constitui em base de dados estratégica para o controle, monitoramento e combate ao desmatamento das florestas e demais formas de vegetação nativa do Brasil, bem como para planejamento ambiental e econômico dos imóveis rurais.

Onde faço a inscrição

A inscrição deve ser feita junto ao órgão ambiental estadual ou municipal competente, que disponibilizará na internet programa destinado à inscrição no CAR, bem como à consulta e acompanhamento da situação de regularização ambiental dos imóveis rurais.

Benefícios

Além de possibilitar o planejamento ambiental e econômico do uso e ocupação do imóvel rural, a inscrição no CAR, acompanhada de compromisso de regularização ambiental quando for o caso, é pré-requisito para acesso à emissão das Cotas de Reserva Ambiental e aos benefícios previstos nos Programas de Regularização Ambiental – PRA e de Apoio e Incentivo à Preservação e Recuperação do Meio Ambiente, ambos definidos pela Lei 12.651/12. Dentre os benefícios desses programas pode-se citar:

- Possibilidade de regularização das APP e/ou Reserva Legal para vegetação natural suprimida ou alterada até 22/07/2008 no imóvel rural, sem autuação por infração administrativa ou crime ambiental;
- Suspensão de sanções em função de infrações administrativas por supressão irregular de vegetação em áreas de APP, Reserva Legal e de uso restrito, cometidas até 22/07/2008;
- Obtenção de crédito agrícola, em todas as suas modalidades, com taxas de juros menores, bem como limites e prazos maiores que o praticado no mercado;
- Contratação do seguro agrícola em condições melhores



que as praticadas no mercado;

- Dedução das Áreas de Preservação Permanente, de Reserva Legal e de uso restrito base de cálculo do Imposto sobre a Propriedade Territorial Rural-ITR, gerando créditos tributários;

- Linhas de financiamento para atender iniciativas de preservação voluntária de vegetação nativa, proteção de espécies da flora nativa ameaçadas de extinção, manejo florestal e agroflorestal sustentável realizados na propriedade ou posse rural, ou recuperação de áreas degradadas;

- Isenção de impostos para os principais insumos e equipamentos, tais como: fio de arame, postes de madeira tratada, bombas d'água, trato de perfuração do solo, dentre outros utilizados para os processos de recuperação e manutenção das Áreas de Preservação Permanente, de Reserva Legal e de uso restrito.

Proteção

Segundo o analista ambiental e chefe da Divisão de Licenciamento

Ambiental do Departamento Estadual de Florestas e Áreas Protegidas (Defap), Leonardo Marques Urruth, o CAR possibilitará maior proteção dos cursos hídricos, redução da erosão e aumento de habitat dos animais. “Evitará situações como a que já vivencia São Paulo, com uma crise seríssima de abastecimento público de água. Lá, simplesmente destruiu-se a vegetação protetora das nascentes que compõem o sistema de abastecimento”, alerta.

Urruth destaca que São Paulo está numa “corrida desesperada”, envolvendo não só o poder público, mas também o grande empresariado para promover restaurações às pressas. “É algo que queremos evitar aqui no Rio Grande do Sul. Já temos bacias hidrográficas gaúchas com problemas sérios de degradação ambiental, como a do Sinos, com superexploração, e a do Guaíba, com supercontaminação. Mais de 90% das praias de Porto Alegre e região são impróprias para banho, segundo a Fepam. Então, já temos um problema de qualidade d'água.”



Ricardo Jasper *

Instrumento de controle e gestão

O Cadastro Ambiental Rural (CAR) surgiu como instrumento para solucionar as falhas de monitoramento da aplicação do Código Florestal de 1965 criado pela Lei 12.651/12 no âmbito do Sistema Nacional de Informação sobre o Meio Ambiente (Sinima), que visa constituir uma base de dados estratégica para o controle, o monitoramento e o combate ao desmatamento das florestas e demais formas de vegetação nativa do Brasil. Entretanto, esse instrumento tem sido alvo de críticas pela dificuldade de aplicação e tempo estendido para sua adesão.

O Novo Código Florestal teve como maior objetivo solucionar os passivos ambientais, ou seja, regularizar as propriedades que se encontravam com irregularidades em relação à lei. Para isso, foram criados programas e ferramentas que melhor articulam os trâmites da regularização ambiental, sendo o CAR o mecanismo de maior expectativa quanto à eficácia na gestão e no monitoramento da recuperação dessas áreas. Além disso, o CAR tem demonstrado ser um mecanismo de controle e gestão mais prático e seguro do que o sistema cartorial.

Reitero a necessidade de que o CAR tenha o devido acompanhamento técnico, caso contrário poderemos não ter um instrumento adequado para orientar as ações necessárias à conservação ambiental nos imóveis rurais.

“O CAR evitará situações como a que já vivencia São Paulo, com uma crise seríssima de abastecimento público de água.”





Para sua EMPRESA

- IMPLANTAÇÃO
- SOLUÇÕES
- ADEQUADAS

SUPOORTE TÉCNICO diferenciado

VOCÊ sempre tem o melhor

Para VOCÊ





soluções em conectividade

www.certelnet.com.br

facebook.com/certelnet

Vale do Taquari busca apoio do governo para ser autossuficiente na produção de energia



Secretário de Minas e Energia, Lucas Redecker reuniu-se com lideranças da região na Câmara de Indústria e Comércio

O Vale do Taquari tem nove projetos de geração de energia elétrica em andamento com condições de produzir 260 MW, capazes de abastecer uma população de 350 mil pessoas. O assunto foi tema de audiência da Câmara de Indústria e Comércio do Vale do Taquari (CIC) com o secretário de Minas e Energia, Lucas Redecker, no dia 12 de janeiro. Participaram do encontro o presidente da CIC, Ito Lanius, o vice, Henrique Purper, e o diretor de geração de energia da Certel, Julio Salecker.

Lanius argumentou que o PIB da região, que já foi de 4%, hoje está próximo a 3,5%. A intenção, disse, é retomar e promover o crescimento da região de modo sustentável. Ele pediu o apoio do secretário para que esses projetos se tornem realidade e permitam à região ser autossustentável na produção de energia elétrica, sempre respeitando as questões inerentes ao meio ambiente. “Os projetos de energia hídrica representam investimentos de R\$ 1,5 bilhão e significam nossa independência em energia, fortalecendo, portanto, todas as residências urbanas, a indústria e o agronegócio em geral”, disse.

Lucas Redecker comprometeu-se em dar os encaminhamentos necessários, bem como ajudar a destravar as demandas, e elogiou o

Vale do Taquari por suas lideranças e proatividade. “Há quem acredite que o governo é o responsável por tudo. Já outros, se organizam e fazem acontecer. O que o Vale do Taquari está fazendo é antecipar as suas necessidades”, disse o secretário.

Redecker afirmou que tem como principal objetivo à frente da Secretaria de Minas e Energia desenvolver o Plano Energético do RS, medida que conta com o apoio do governador José Ivo Sartori, e que vai projetar as necessidades do Estado para o futuro e traçar estratégias para atender estas demandas. “Só existe desenvolvimento com energia elétrica”, afirmou.

As lideranças do Vale do Taquari afirmaram ainda que, uma vez liberados os projetos, os investidores têm condições de financiar grande parte dos empreendimentos junto aos bancos de fomento, sem onerar o Estado. “A comunidade regional é favorável a todos estes projetos em andamento”, afirmou o diretor da Certel, Julio Salecker.

O grupo também destacou a necessidade de se melhorar a prestação de serviços por parte das concessionárias, para que não volte a acontecer o que ocorreu no último verão, quando mais de meio milhão de cabeças de frango foram perdidas por falta de energia elétrica.

Postes de concreto da Certel Energia garantem qualidade no fornecimento

Os temporais registrados na terceira semana de janeiro, a exemplo do que ocorreu em todo o Rio Grande do Sul, também prejudicaram o fornecimento de energia elétrica na área da cooperativa. Neste período, 18 mil consumidores da Certel Energia sentiram o desconforto da falta de luz, em decorrência da forte instabilidade atmosférica, com chuvas, ventanias e raios.

No entanto, por sua rede de distribuição ser formada na totalidade por postes de concreto, a cooperativa conseguiu restabelecer com maior agilidade a distribuição de energia aos associados, diferentemente de outras regiões do Estado, considerando-se que o Rio Grande do Sul ainda possui cerca de 1,8 milhão de postes de madeira na área das demais distribuidoras.

Segundo o presidente da Certel Energia, Erineo José Hennemann, o poste é o principal elemento de uma rede elétrica, pois proporciona sus-

tentação aos cabos, transformadores e religadores. “É o fator principal para que se tenha baixos níveis de falta de energia. Se estes estiverem em boas condições, evidentemente



Poste é o principal elemento de uma rede elétrica, pois proporciona sustentação aos cabos, transformadores e religadores

que o número de defeitos será menor”, avalia, destacando a preocupação da cooperativa com o bem-estar e a qualidade de vida dos associados.

A principal causa de problemas é a existência de árvores de grande porte próximo às redes elétricas, cujo contato de galhos e até de árvores inteiras que acabam caindo sobre a estrutura, interrompem o fornecimento. “É muito importante que o associado evite o plantio de árvores dentro da área de domínio, que compreende os 7,5 metros para cada lado da rede elétrica. Solicitações de podas podem ser realizadas pelo 0800 516300, o Disque Certel Energia”, afirma o presidente.

Demanda recorde

Hennemann chama atenção também ao forte calor registrado no dia 13 de janeiro, quando a temperatura na região alcançou 38° C e a demanda por energia elétrica na área da Certel Energia chegou a 83 megawatts.

Cooperativas não terão bandeiras tarifárias

Desde janeiro, as contas de energia elétrica de clientes das concessionárias têm uma novidade: o Sistema de Bandeiras Tarifárias, determinado pela Agência Nacional de Energia Elétrica (Aneel). As cooperativas de energia estão livres desta cobrança. Através de bandeiras verde, amarela e vermelha, será informado ao cliente se a energia custará mais ou menos, dependendo das condições de geração de eletricidade.

Saiba o que significa cada bandeira e o impacto na tarifa:

Bandeira verde: indica condições favoráveis de geração de energia elétrica. Nesse caso a tarifa não sofre nenhum acréscimo.

Bandeira amarela: indica con-

dições de geração menos favoráveis. A tarifa sofre acréscimo de R\$ 1,50 para cada 100 kWh (quilowatt-hora) consumidos.

Bandeira vermelha: indica condições mais caras de geração de energia. A tarifa sofre acréscimo de R\$ 3,00 para cada 100 kWh (quilowatt-hora) consumidos.

O Sistema de Bandeiras Tarifárias foi criado devido à predominância das usinas hidrelétricas na geração de energia no Brasil. Para funcionar, essas usinas dependem das chuvas e do nível dos reservatórios. Quando há pouca água armazenada é necessário ligar as usinas termelétricas, movidas a gás natural, carvão, óleo combustível ou diesel. O custo da energia térmica é mais alto. No entanto, quando há abundância

de água nos reservatórios o custo de geração diminui.

Geração, transmissão e distribuição – A energia elétrica percorre um caminho que começa na usina geradora, passa pelas empresas transmissoras, chega às distribuidoras e é entregue ao consumidor final (residências, comércio, indústria, lavoura, entre outros). As distribuidoras compram a energia das geradoras e repassam a seus clientes, acatando o que determina a Aneel, órgão regulador do setor elétrico, em relação a tarifas e demais normas. No caso do Sistema de Bandeiras Tarifárias, portanto, cabe às concessionárias aplicar ao que determina a regulação, bem como estar à disposição de seus clientes para esclarecer as dúvidas.

Popular FM (96,9 Mhz), de Teutônia; Germânia FM (88,3 Mhz), de Teutônia; Tirol FM (87,5 Mhz), de Teutônia; Imperial FM (104,5 Mhz), de Nova Petrópolis; Emoção Fm (90,1 Mhz), de Arroio do Meio; Líder FM (98,3 Mhz), de Westfália; Do Vale AM (820 KHz), de Estrela; Independente AM (950 KHz), de Lajeado; e Nova Salvador (87,5 Mhz), de Salvador do Sul.

**contato
direto**

Disponível na Internet, pelo www.certel.com.br/comunicacao.



XOQUINHO

Ano XIX - Fevereiro de 2015 nº 239

CHOQUE

Desenho premiado

Confira os dois desenhos, enviados pelos amiguinhos do Xoquinho, escolhidos para a publicação deste mês.

Envie você também o seu desenho!

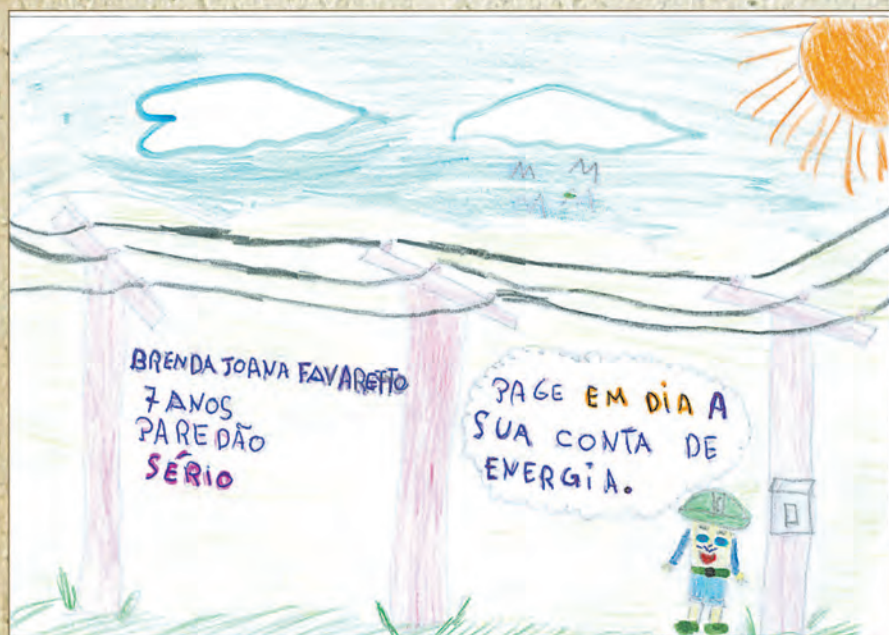

BRENDA JOANA FAVARETTO, 7 ANOS, de Paredão, Sério



AMABEL CRISTINA WOLFART, 12 ANOS, de Baixo Canudos, Canudos do Vale

Olá amiguinhos,

Faça um desenho relacionado a mim, o Xoquinho, e entregue em um dos Postos de Atendimento da Certel Energia ou envie para o e-mail comunicacao@certel.com.br.

A cada mês, os dois melhores desenhos serão publicados no jornal Choque e receberão um presente surpresa do Xoquinho.

O desenho deve estar identificado com nome, endereço e telefone.

Participe!



GENTE MIÚDA e GENTE BONITA



Soraia Taís Ahlert, de Linha Berlim, Westfália, completou seu primeiro aninho dia 19 de janeiro. É homenageada pelos pais Cleiton e Júlia Graziela Höfle Ahlert, avós e demais familiares. Parabéns!



Maiara Cristina Lindemann, de Linha Ano Bom Alto, Colinas, completou seu primeiro aninho dia 2 de novembro. É homenageada pelos pais Roberto e Geneide e irmã Maria Eduarda. Parabéns!



Mel Sophia completou dois anos dia 30 de janeiro e **Augusto Miguel** completa cinco anos dia 9 de fevereiro, ambos residem em Colinas. São homenageados pelos avós Maidi e Irno Meyring, pais, padrinhos e demais familiares. Parabéns!



Fabiane Mayara J. Schmitzhaus, de Linha Catarina Alta, Teutônia, completou seu primeiro aninho dia 6 de janeiro. É homenageada pelos pais e demais familiares. Parabéns!



Luana Fell dos Santos completou dez anos dia 25 de novembro de 2014 e **Laura Fell dos Santos**, completou três anos dia 23 de dezembro de 2014, ambas residem em Linha Geraldo Alta, Estrela. São homenageadas pelos pais Márcia e Marcos. Parabéns!



Nossa Terra, Nossa Gente!



Eldo e Hedi Gastring, de Linha Germano, Teutônia, completaram 43 anos de casados dia 23 de janeiro. São homenageados pelos filhos, noras, genro e netos. Felicidades!



Elivielton de Castro completou 21 anos dia 9 de janeiro e **Taila Paola da Silva** completou 16 anos dia 14 de janeiro, ambos residem em Teutônia. São homenageados pela mãe e sogra Ledi de Castro. Parabéns!



Helma, Nelci, Fernanda e Carolina Mariana, de Linha Franck, Teutônia, formam as quatro gerações da família Von Mühlen. Carolina completou dois anos dia 29 de novembro de 2014. Felicidades!

Volta às aulas com muito estilo!



A volta às aulas é um momento que mistura diversas emoções. As crianças ficam agitadas e ansiosas para o primeiro dia e, ao mesmo tempo, chateadas pelo fim das férias. Não importa se a escola é nova ou não: sempre bate aquele friozinho na barriga para conhecer a turma ou rever os amigos mais antigos. Por isso, cabe aos papais e às mães conversar muito com a garotada para que essa ansiedade seja controlada, garantindo um período de aulas muito mais prazeroso e educativo.

A primeira semana de aula é fundamental, ao contrário do que muitos pais e alunos pensam. É neste momento que a criança é capaz de conhecer o território, os colegas e as regras da escola. Apesar da primeira semana não ter tanto conteúdo em questão de disciplina, é importantíssimo que as crianças se situem no contexto da escola e entrem no ritmo desta nova etapa. Mesmo que o ambiente de estudo seja o mesmo, cada período exige um comprometimento diferente, conforme a criança vai amadurecendo.

A volta às aulas é uma experiência que acontece incontáveis vezes na vida da menina, mas cada uma delas traz novos sentimentos e expectativas. Ajude o seu pequeno a se organizar com o material, dê bons conselhos para que ele entre no clima e boa sorte! A escola é o momento mais importante da vida dos baixinhos, já que é lá que eles aprendem não só conceitos teóricos como também a conviver com outras crianças e a se comportar em um grupo.

Preparativos

- o É fundamental comprar todo o material escolar necessário. Verifique se é possível utilizar algumas coisas do outro semestre e boas compras!
- o É muito importante que a criança se sinta apoiada pelos pais e professores ao chegar na escola. Por isso, boas conversas podem fazer a diferença.
- o Leve seu filho para ajudar na escolha do material escolar. É um ritual importante para que ele se sinta mais confortável com os itens selecionados.
- o Providencie o uniforme necessário e deixe-o em ordem.
- o Deixe claro a importância da escola na vida da garotada para que todos se sintam mais confiantes e determinados.
- o Mostre que estudar pode ser prazeroso e divertido, para que eles tenham vontade de ir às aulas.

A chegada das aulas

- o Incentive seu filho a ser organizado: isso pode ser um fator crucial para um bom desempenho.

- o Disponibilizar um cantinho para os estudos é importantíssimo para que a criança consiga se concentrar mais facilmente.
- o Estipular um horário para a criança dormir cria uma rotina saudável para os estudos. Assim, os baixinhos ficam com mais energia e conseguem se concentrar melhor. Os primeiros dias são um pouco mais difíceis, mas aos poucos eles se acostumam a dormir cedo para acordar cedo.
- o Esteja aberto a receber os futuros amiguinhos em casa. Um bom convívio social dentro da escola é fundamental!
- o Ensine para o seu filho que as responsabilidades vêm antes da diversão. Porém, tudo pode ser negociado com uma boa conversa.
- o A parceria com a instituição é fundamental. Os pais devem educar as crianças junto dos professores, com um processo integrado e articulado.
- o Se o seu filho usar mochilas de costas, explique a importância de carregar o menor peso possível, levando somente os itens necessários dentro dela.

Fonte: <http://www.tricae.com.br/volta-as-aulas-tricae/>. Acessado dia 15 de janeiro de 2015 às 16h 30min.

CAÇA-PALAVRAS

www.coquetel.com.br

© Revistas COQUETEL

Procure e marque, no diagrama de letras, as palavras em destaque no texto.

Presidentes da República Velha



ILUSTRAÇÃO: ANDRIM

A chamada **REPÚBLICA Velha** consiste na primeira **FASE** do sistema **POLÍTICO** em vigor no **BRASIL** desde 1889. Confira quais foram os presidentes e seus respectivos **MANDATOS** durante esse **PERÍODO**, que durou até 1930.

- Marechal **DEODORO** da Fonseca (1889-1891)
- **MARECHAL** Floriano Peixoto (1891-1894)
- Prudente de **MORAES** (1894-1898)
- **CAMPOS** Salles (1898-1902)
- Rodrigues **ALVES** (1902-1906)
- **AFFONSO** Penna (1906-1909)
- Nilo **PEÇANHA** (1909-1910)
- Marechal **HERMES** da Fonseca (1910-1914)
- **VENCESLAU** Brás (1914-1918)
- Delfim **MOREIRA** (1918-1919)
- **EPITÁCIO** Pessoa (1919-1922)
- Arthur **BERNARDES** (1922-1926)
- **WASHINGTON** Luís (1926-1930)

B E R N A R D E S S D
A G A R T T M A N A D
N O T G N I H S A W N
Y E U A L S E C N E V
N O E T N N I N E Y M
G D E O D O R O N H E
B M Y A N I E Y H N P
I L N R M N F D T B I
A O C I T I L O P T T
D N Y E T N T R E H A
F A F R R N M F Ç E C
M F O O M M R S A F I
E F I M N A D O N C O
E O H D O R A P H N T
C N A S A E I M A Y L
B S F E L C I A L N I
R O O A H H L C F C S
I N D R O A C E A O A
P H B O D L C T S F R
E H D M T S N C E T B
R F N N L I E E N E C
I Y O M A N D A T O S
O H D O R H Y L Y O D
D M R E P U B L I C A
O E O D L O N G R E R
R G I I A R O A A G N
R T H L F F H L B C E
M N V Y M O M N H A O
L E E H R O L A H N S
S S L N F S E M R E H

PALAVRAS CRUZADAS COQUETEL.

Edição de luxo em formato pocket. Prático e Moderno. Um ótimo presente!



Solução

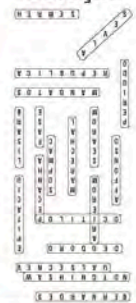

FELIZ VOLTA ÀS AULAS



Para sua
EMPRESA

Para
VOCÊ

PLANOS
ATÉ 15M

LINKS
dedicados
SOLUÇÕES
customizadas

CertelPhone
TELEFONIA
FIXA

SUPORTE
TÉCNICO
diferenciado

VOCÊ
sempre
conectado

CertelNET
soluções em conectividade

Teutônia 51 3762 5501 | Lajeado 51 3714 6157
certelnet.com.br facebook.com/certelnet



RUI/CORAD

Secretária estadual do ambiente garante apoio aos comitês de bacias

A coordenação do Fórum Gaúcho de Comitês de Bacias (FGCB) participou, no dia 20 de janeiro, em Porto Alegre, de uma reunião com a secretária estadual do Ambiente e Desenvolvimento Sustentável (Seades), Ana Pellini.

Assuntos como o fortalecimento dos comitês de bacias, responsáveis pela gestão de recursos hídricos no Estado, os convênios de manutenção dos colegiados, a utilização do Fundo de Recursos Hídricos, proveniente de verba federal, entre outros, foram partes do diálogo com a secretária que comprometeu-se a agilizar os meios que os comitês precisam para funcionarem a pleno e cumprirem as atribuições que lhes foram dadas pela Lei 10.350/94.

Aproveitando a ocasião, Pellini participou a contratação do professor Fernando Meirelles, como diretor do Departamento de Recursos Hídricos da Seades, indicação recebida com entusiasmo pelos comitês de bacias, haja vista Meirelles ser o vice-presidente do Comitê de Gerenciamento da Bacia Hidrográfica do Rio Quaraí, além de professor do Instituto de Pesqui-



Ana Pellini recebeu representantes dos comitês de gerenciamento das bacias hidrográficas

sas Hidráulica (IPH) da Ufrgs, conhecedor, portanto, do sistema de recursos hídricos e técnico da área.

Participaram da reunião a coordenadora do FGC, Valéria Borges Vaz, vice-presidente do Comitê da Bacia Hidrográfica (CBH) Pardo; os coordenadores adjuntos Cláudio Alves, presidente do CBH Passo Fun-

do, e Dilton Castro, presidente do CBH Tramandaí; a secretária executiva do FGCB e do CBH Ibicuí, Mariza Beck; o presidente do CBH Pardo e vice-presidente do CBH Taquari, Julio Salecker; o vice-presidente do CBH Baixo Jacuí, Eduardo Stumpf; e o professor Fernando Meirelles, diretor do DRH.

Coral Certel cantou e emocionou no Natal

Foto: Andréia Rabaio



Foto: Alana Vitkoski Gausmann



Em dezembro, o Coral Certel participou de programações natalinas em três cidades. Nos dias 7, 14 e 21, o grupo, formado por colaboradores voluntários da Certel e da Certel Energia, sob a regência do maestro Martin Alexandre Altevogt, apresentou-se no Concerto de Natal de Estrela, no Festival de Corais (Fecors) em Teutônia e no Concerto de Natal em Gramado Xavier.

Ainda no dia 24, os coralistas realizaram apresentação aos colaboradores da matriz das duas cooperativas, em Teutônia.

Certel Energia substitui postes de madeira por concreto nas linhas de 69.000 volts sem interromper fornecimento

Depois de concluir a substituição dos últimos postes de madeira por concreto de sua rede de distribuição, no início de 2014, agora a Certel Energia investe na finalização da troca dos postes nas linhas de 69.000 volts, responsáveis por levar a energia que é rebaixada para 13,8 mil volts e, depois, fornecida aos consumidores conforme níveis de tensão dos equipamentos ligados. A cooperativa conta com cerca de mil destes postes, sendo que ainda faltam 234 a serem substituídos.

Atualmente, os trabalhos estão focados na linha situada em Forquethina. Ao total, são 73 quilômetros em toda área da cooperativa, que engloba 48 municípios. “Esta troca é fundamental para elevar a confiabilidade do fornecimento, uma vez que o risco da queda de postes será menor”, salienta o supervisor de construção e manutenção de redes, Lotário José Vallari.

Segundo o supervisor, a principal causa de problemas que eventualmente ocorrem é a queda de árvores de grande porte plantadas próximas à rede, em casos de tem-



Substituição está sendo realizada em Forquethina

porais. “Na hora de plantar árvores como o eucalipto, é importante respeitar a faixa de domínio de 7,5 metros para cada lado da linha. Havendo problemas, é fundamental informar imediatamente a Certel Energia, através do telefone gratuito 0800 516300, e nunca encostar em cercas com arame que possam estar em contato com um cabo caído.”

“Troca é fundamental para elevar a confiabilidade do fornecimento”

Evite o uso de benjamim ou T. O acúmulo de ligações na mesma tomada pode causar o seu aquecimento e aumentar as perdas elétricas.



Dicas práticas para economizar energia elétrica.

ligado em VOCÊ!



Certel Energia estuda como diminuir ação de descargas atmosféricas

Profissionais e diretores da Certel Energia e de outras cooperativas de infraestrutura do Estado assistiram, no dia 20 de janeiro, a palestra de André Eugênio Raitz, gerente nacional da SineTamer, uma multinacional sediada nos Estados Unidos que atua há 30 anos no mercado de proteção contra transitórios, ou seja, fatores de risco ao fornecimento de energia elétrica, como as descargas atmosféricas e temporais. Diferentemente do que existe no mercado brasileiro, a empresa desenvolve filtros que absorvem essas ações transitórias e deixam passar a menor tensão residual aos equipamentos eletrônicos e de potência do sistema.

“Foi muito interessante despertar o olhar das cooperativas ao assunto, porque muitas vezes as empresas distribuidoras são banalizadas pela ação desse tipo de evento”, afirmou Raitz. A intenção é oferecer uma maior segurança dos equipamentos instalados no sistema elétrico, como religadores e transformadores, gerando mais conforto e segurança ao cliente final, e evitando aquela reclamação ou descontentamento por anomalia ou falha na distribuição. “Traz benefício para a distribuidora, melhorando ainda mais a sua relação com o cliente final”, completa.

Esta tecnologia oferecida pela SineTamer é essen-



Intenção é oferecer maior segurança, gerando mais conforto ao cliente final

cial, considerando-se que o Brasil tem uma incidência significativa de raios e induções atmosféricas. A cada verão, isso motiva a uma maior preocupação, tanto das distribuidoras quanto dos usuários finais. “Viemos para trazer esta consciência na estação do ano em que se acentuam as condições de descarga atmosférica, onde se percebe na prática a ação transitorial. É algo que

pode evitar o corte de energia para empresas, produtores rurais e demais associados, elevando a confiabilidade no fornecimento”, salienta.

A Certel Energia pretende desenvolver um projeto-piloto para testar a tecnologia disponibilizada pela multinacional. O teste deverá ocorrer em local com alto índice de raios e trovões.



Campanha premia contribuintes de Teutônia, Marques de Souza e Travesseiro

No sorteio da Campanha Mãos Dadas com a Saúde do mês de dezembro, o Hospital Ouro Branco, de Teutônia, contemplou o associado-contribuinte Airton Costa, residente no Bairro Teutônia, premiado com um vale-presente das Lojas Certel.

Já o Hospital de Marques de Souza e a Loja Certel do município realizaram recentemente o 32º sorteio de prêmios entre os contribuintes da campanha. O primeiro prêmio, um forno elétrico, foi para Irma Storck, de Picada Felipe Essig, Travesseiro; o segundo, uma jarra elétrica, foi para Paulo Pedro Venter, de Marques de Souza; e o terceiro, um grill p/Waffer, para Dorival Alberto Griesang, de Picada Flor, Marques de Souza.

A campanha é realizada numa parceria entre os hospitais e a Certel Energia. Em Teutônia, arrecada mensalmente cerca de R\$ 4,5 mil por meio das doações espontâneas de associados da cooperativa, debitadas nas faturas de energia elétrica, englobando em torno de 1,5 mil contribuintes da microrregião abrangida pelo hospital.

Segundo Reny Rother, colaboradora do Hospital de Marques de Souza, a campanha gera uma doação mensal média de R\$ 2 mil que, em 2014, possibilitou investimentos em cortinas antimicrobianas para as enfermarias, conserto da bomba d'água do poço artesiano, manutenção dos aparelhos de raio-X, aquisição de vários equipamentos para sala de estabilização e estofamento de cadeiras.

Interessados em também contribuir com a campanha devem entrar em contato com a secretaria dos hospitais ou com o Disque Certel Energia 0800 516300.



Airton Costa (c), de Teutônia



Ganhadores de Marques de Souza e Travesseiro



Confira abaixo o Número da Sorte do Seguro Residencial Certel de dezembro, formado pelas unidades dos cinco prêmios da Loteria Federal, e que dá direito ao prêmio da Ace Seguradora de R\$ 5 mil.

55.159
49.396
12.167
54.911
64.601
96.711

Estenda sua mão e ajude o hospital da sua região!

Entre em contato com o hospital e contribua com uma doação através da fatura de energia elétrica.

Hospitais participantes:

Hospital Ouro Branco, Hospital São José, Hospital São Salvador, Hospital Comunitário de Marques de Souza, Hospital Dr. Anuar Elias Aesse, Hospital de Caridade São José.



Visitas à sede administrativa

A matriz da Certel e da Certel Energia foi visitada recentemente pela prefeita de Salvador do Sul, Carla Maria Specht, e pelo vice-prefeito de Pouso Novo, João Demarchi. Recepcionados pelo presidente, Erineo José Hennemann, e pelo vice-presidente, Egon Édio Hoerlle, os governantes dos dois municípios, localizados respectivamente nos Vales do Cai e do Taquari, debateram assuntos relacionados às atividades das cooperativas em benefício de seus moradores.

Quem também visitou a sede administrativa das cooperativas foi o lutador de MMA Gabriel “Napão” Gonzaga, atleta do *Ultimate Fighting Championship* (UFC), que realizou seminário da modalidade em Teutônia. Acompanhado pelo teutoniense Dirlei “Mão de Pedra” Broenstrup, também lutador que detém o cinturão na categoria médio pesado do Jungle Fight e que está a caminho de ingressar no UFC em 2015, pelo atleta Robson de Barros e pelo mestre Fabiano Montes Doca, Napão foi recepcionado pelo presidente, Erineo José Hennemann, pelo diretor-superintendente, Ilvo Edgar Poersch, pelo gerente de relações institucionais, Marco Aurélio Weber, e pelo técnico de segurança do trabalho, Edson Leandro da Silva.



Hennemann e a prefeita de Salvador do Sul, Carla Maria Specht



Hoerlle, Hennemann e o vice-prefeito de Pouso Novo, João Demarchi



Fabiano, “Napão”, “Mão de Pedra” e Robson com gestores

Treinamento para empresas terceirizadas



Curso utilizou os procedimentos de padronização da Fecoergs

Realizou-se recentemente, no auditório da Certel e Certel Energia, em Teutônia, o treinamento interno para todas as empresas terceirizadas que trabalham com construção de redes para a cooperativa.

Entre os temas abordados durante as 8 horas de curso, destacam-se: riscos e controles em instalações elétricas e serviços com eletricidade, diretriz do eletricitista, equipamento de proteção

individual e coletiva e procedimentos para início de atividades de construção, entre outros.

Para o curso, foram utilizados os Procedimentos de Padronização da Fecoergs. Vale destacar que uma equipe multidisciplinar, entre técnicos, engenheiros e a psicóloga da empresa, ministraram o treinamento. Após este curso, as empresas terceirizadas tiveram aulas práticas no Centro de Eletricidade do Colégio Teutônia, totalizando 38 horas/aula.

Treinamento sobre o uso de motosserra



Diovane orientou o manuseio seguro da motosserra

Profissionais da Certel Energia que realizam a manutenção da rede elétrica, muitas vezes tendo de efetuar cortes ou podas em árvores que ofereçam risco ao fornecimento, tiveram no dia 4 de dezembro um treinamento de atualização sobre o uso da motosserra, com o instrutor Diovane Nunes da Silva, da empresa Fênix, de Estrela. Na ocasião, foi enfocada a orientação de segurança para utilização do equipamento, bem

como noções de uso com inflamáveis, trabalhos em altura, sistema de ancoragem e proteção, resgate e primeiros socorros.

“Precisamos estimular atividades seguras, em que as equipes estejam cientes dos riscos existentes. Vemos que a Certel Energia é uma empresa que investe em segurança, que qualifica e valoriza a vida de seus colaboradores, e isso é um grande referencial de mercado”, avalia.



Em matéria de meio ambiente o melhor fruto vem do conhecimento.





Alemã

Valorizando as origens

Italiana



Das ist doch eine üppige Zeit

Das ist doch eine üppige Zeit,
Wo alles so schweigend blüht und glüht
Und des Sommers stolze Herrlichkeit
Still durch die grünenden Lande zieht.
Das Himmelblau und der Sonnenschein,
Die zehren und trinken mich gänzlich
auf!
Ich welke dahin in müssiger Pein,
In Rosen versiegt mein Lebenslauf!
Die Schnitter so stumm an der Arbeit
stehn,
Nachdenklich und düster auf brennen-
der Au!
Ich höre ein heimliches Dröhnen gehn
Rings in der Berge dämmerndem Blau.
Ich sehne mich nach Gewitternacht,
Nach Sturm und Regen und Donners-
schlag!
Nach einer tüchtigen Freiheitsschlacht
Und einem entscheidenden Völkertag!

- Gottfried Keller 1819-1890, schweizer Dichter -

Bist du schon auf der Sonne gewesen?

Bist du schon auf der Sonne gewesen?
Nein? - Dann brich dir aus einem Besen
Ein kleines Stück Spazierstock heraus
Und schleiche dich heimlich aus dem
Haus
Und wandere langsam in aller Ruh
Immer direkt auf die Sonne zu.
So lange, bis es ganz dunkel geworden.
Dann öffne leise dein Taschenmesser,
Damit dich keine Mörder ermorden.
Und wenn du die Sonne nicht mehr
erreichst,
Dann ist es fürs erstmal schon besser,
Dass du dich wieder nach Hause sch-
leichst.

- Joachim Ringelnatz 1883-1934, deuts-
cher Schriftsteller -

Mitarbeit Waltraude Wartschow. Immer Sonntag.
Morgens Rádio Popular FM (96,9 Mhz). Schön-
ne Musik, Grüsse, Geschichten.

El giusta ossí

Co qualchedun se spachea na gamba o qualche brasso, sti ani
indrio no ghenera come ncoi dotori e ospedale pronti par tenderli.
A quel tempo se li portea al "giusta ossi", na persona che gavea
qualche conossimento práctico e i fea quel che i podea far. Par aiu-
tar a guarir i doperea arquante sctiche de tacoara o altri bacheti
duri. Sti bacheti i zera messi par longhessa intorno dela gamba
o del brasso spacà e dopo intorcioladi con tòchi de bombasina,
e se bisogno fussa i doperea la tipóia. E cossí i se la godea par
arquanti mesi, sianca el fea fadiga caminhar.

El me zio Piero, altro che saver taiar cavèi el zera anca un giusta
ossi. Mi no zera mia bon de de capir come che'l fea par saver
ndoe che'l òs lera spacà e anca saver cosa far par guarir. Parea
che'l gavea el dono de Dio e a noantri putelòti, che no savevem
mia cossa dir, scoasi vegnia de pissar in braghe, co se lo vedea
far sti laori. No le stá ne due e ne tré che lo go visto rangiar su. Se
i restea driti o storti, l'importante lera tornar a caminar co le gam-
be e ciapar le cose coi brassi e cossí portar avanti la vita. Ma che
ne parea miràcoli, li parea de bom, ma ve digo che le la pura e
sacrossanta veritá.

Colaboratore: Luiz A. Radaelli - Lajeado - RS

Anúncios Fúnebres

Célio Buth,
de Teutônia,
faleceu dia 9
de agosto de
2014 aos 64
anos.



Lia Habeck,
de Barão, fale-
ceu dia 27 de
agosto de 2014
aos 70 anos.
Saudades dos
familiares.



Helda Cordt,
de Berlim Fun-
dos, Westfália,
faleceu dia 15
de setembro
de 2014 aos 73
anos. Saudades
dos familiares.



Irmgard Som-
mer, de Tra-
vesseiro, fale-
ceu dia 4 de
novembro de
2014 aos 82
anos. Saudades
dos familiares.



Nelci Schul-
te, de Picada
Flor, Marques
de Souza, fale-
ceu dia 30 de
outubro aos 74
anos. Saudades
dos familiares.



Iria Geib As-
chebrock, de
Linha Catari-
na, Teutônia,
faleceu dia 5
de novembro
aos 64 anos.
Saudades dos
familiares.



Elmar Eichler,
de Sampaio,
Santa Clara do
Sul, faleceu dia
5 de novembro
de 2014 aos 84
anos. Saudades
dos familiares.



Claudio Brandt,
do Bairro Olarias,
Lajeado, faleceu
dia 6 de novem-
bro de 2014 aos
71 anos. Sauda-
des dos familia-
res.



Liria Petter, do
Bairro Teutô-
nia, Teutônia,
faleceu dia 6
de novembro
de 2014 aos 71
anos. Saudades
dos familiares.



Emma Degasperí
Pedó, de Picada
Serra, Marques
de Souza, faleceu
dia 7 de novem-
bro de 2014 aos
88 anos. Sauda-
des dos familia-
res.



Primo Caglia-
ri, de São Luiz,
Boa Vista do
Sul, faleceu dia
8 de novembro
de 2014 aos 83
anos. Saudades
dos familia-
res.



Zeno Alfredo
Tang, de Linha
Cairu, Barão,
faleceu dia 12
de novembro
de 2014 aos 64
anos. Saudades
dos familiares.



Worberto Lang,
de Boa Vista
Fundos, Teutô-
nia, faleceu dia
12 de novembro
de 2014 aos 82
anos. Saudades
dos familiares.



Edela Lage-
mann Vocke,
de Linha Ber-
lim, Westfália,
faleceu dia 14
de novembro
de 2014 aos 51
anos. Saudades
dos familiares.



Ercy Andersen,
de Linha Ata-
lho, Marques de
Souza, faleceu
dia 18 de novem-
bro de 2014
aos 69 anos.
Saudades dos
familiares.



Arthur Petry, de
Linha Paissan-
du, Westfália,
faleceu dia 27
de novembro
de 2014 aos 80
anos. Saudades
dos familiares.



Miguel Aloisio
Krindges, de
Poço das Antas,
faleceu dia 27
de novembro
de 2014 aos 62
anos. Saudades
dos familiares.



Olavio Spohr,
de Lajeado,
faleceu dia 28
de novembro
de 2014 aos 72
anos. Saudades
dos familiares.



Alzira Wolf
Winkel, de Lin-
ha Welp, Teu-
tônia, faleceu
dia 3 de dezem-
bro de 2014 aos
89 anos. Sau-
dades dos fami-
liares.



Olga Norma
Hoffmeister,
de Travessei-
ro, faleceu dia
3 de dezembro
de 2014 aos 84
anos. Saudades
dos familiares.



Auxílio Pecúlio



O VALOR RECEBIDO, EM CASO DE FALECIMENTO
DO ASSOCIADO OU CÔNJUGE, É DE:

Morte Natural: R\$ 3.000,00
Morte Acidental do associado: R\$ 6.000,00
Morte Acidental do cônjuge: R\$ 3.000,00

Obs.: Para ter direito ao Auxílio Pecúlio, o associado deve ter sido consumidor nos seis meses anteriores ao óbito e as contas de luz devem estar em dia. Caso o benefício não seja retirado em três anos, perde-se o direito.

DOCUMENTOS NECESSÁRIOS

EM CASO DE MORTE NATURAL:

- Cópia da fatura de energia elétrica referente ao mês do sinistro.
- Cópia simples: Certidão de Óbito; Certidão de Casamento; RG e CPF, do segurado ou cônjuge e dos beneficiários; do cartão bancário do beneficiário; e do comprovante de residência (conta de água ou fatura de energia elétrica) do segurado e do beneficiário.

EM CASO DE MORTE ACIDENTAL VÍTIMA DE CRIME, ACRESCENTAR:

- Cópia simples: do Inquérito policial; do Laudo do IML; do Boletim de Ocorrência; do Termo de Oitavas (declaração de testemunhas do acidente).

EM CASO DE MORTE ACIDENTAL VÍTIMA DE ACIDENTE AUTOMOBILÍSTICO, ACRESCENTAR TAMBÉM:

- Cópia simples: do Laudo de Perícia Técnica; do Laudo de Dosagem Alcoólica e Toxicológica;
- Cópia da Carteira Nacional de Habilitação - CNH.

Qualidade de Vida



Comportamento

É o que temos para hoje

Sandra Wink*

É o que temos para hoje é uma expressão que tenho lido e ouvido muito nos últimos meses. As redes sociais acabam se tornando o meio pelo qual a grande maioria das pessoas declaram o que têm a oferecer naquele momento. Postar ou, porque não dizer, mostrar uma situação momentânea, o que temos de comida, de bebida, de bem-estar, de trabalho acumulado, de roupa, de ostentação, de prazeres e desprazeres.

Mas, e o que você tem para hoje? Qual a sua proposta?

“Ter para hoje” neste artigo vem para lhe provocar a pensar sobre onde você está focando sua energia e o que realmente você está oferecendo daquilo que você tem. Provocar você a pensar também se não está colocando tudo que tem num copo muito pequeno, sendo que tens um oceano a oferecer. Ou será que você está esperando apenas receber?

Algumas situações do cotidiano acabam nos anestesiando e percebemos que não precisávamos ter agido desta ou daquela maneira, que as coisas podiam ser diferentes se você não tivesse falado isso ou aquilo. Se tivesse mudado seu jeito de ser.

Mas percebemos isso só com o tempo, ele, o tempo, esse sim, faz muita diferença sobre o que você tem para hoje ou logo mais.

Com o tempo vemos as coisas com outros olhos, e aquilo que temos para hoje é o suficiente. Aquilo que o outro tem não é melhor ou pior, porque o bom pra mim, nem sempre é o suficiente para o outro.

Percebemos que as coisas vão ficando mais simples. Perdemos algumas necessidades e vamos reduzindo o tamanho da bagagem que carregamos. As opiniões dos outros, os julgamentos, as comparações, são realmente dos outros, mesmo que estas opiniões ou julgamentos sejam sobre nós, não têm mais a mesma importância de antes.

Aquilo que você tem para oferecer hoje é seu. Precisamos nos livrar do “pré conceito” e ver que aquilo que é certo para você talvez não seja certo para o outro. A vida que o outro resolveu experimentar e viver é dele.

Se você vive aquilo que alegra você, que lhe traz paz e sossego, tenha a tranquilidade de estar no caminho que você trilhou. E, neste momento, apresentar o que tem para hoje será pouco, porque o tempo lhe ensinou que aquilo que você tem é tudo, é o seu melhor.

E se neste ano, que está apenas no início, alguém lhe solicitar um pouco do seu tempo, ofereça o melhor que você tem, porque falta de tempo não existe, existe falta de interesse. Como diz Pedro Bial, “quando a gente quer mesmo, a madrugada vira dia. Quarta-feira vira sábado e um momento vira oportunidade”. Ofereça e mostre o que você tem de melhor.

*Psicóloga CRP 07/14303

Educação Física



E OS DIAS... VÃO SE PASSANDO... E O QUE VOCÊ FEZ?

Dr. Carlos Leandro Tiggemann*

Você já se perguntou o que você poderia fazer de diferente neste ano? Não estou falando daquelas tradicionais promessas, como emagrecer, fazer exercícios, juntar dinheiro e outras *cositas mas!!!* Me refiro aos momentos que realmente mexem na sua vida. As horas, os dias, as semanas, os meses... os anos vão passando, e quando percebemos, num piscar de olhos, lá se foram anos de nossas vidas. E o que fizemos? Nossa, esta sensação de ver o tempo esvaír entre os dedos, ou melhor, entre os dias, é perturbadora. Então, quem sabe este ano, hoje, ou melhor, após ler este texto, seja o momento de mudança, o seu momento. Quem sabe trocar de emprego? Mudar o rumo dos estudos ou voltar a estudar? (Re) Investir em um relacionamento? Programar uma grande aventura ou viagem?

Para mim, esta foi a grande reflexão durante os 300 quilômetros que percorri de bicicleta até Torres com meus amigos Karli Heller e Jorge Petry. Meses de treinamento, de preparação, de expectativas para o grande dia. Saímos de Teutônia no dia 7 de janeiro, percorrendo a Rota do Sol em suas intermináveis subidas, e após 90 km e muito calor, chegamos a Caxias do Sul. No dia seguinte rumamos à Tainhas (distrito de São Francisco de Paula), e mesmo com o relevo ter sido mais ameno, a falta de lugar para dormir no local pretendido, nos obrigou a pedalar 120 km até encontrar um “pouso seguro”. E no último dia, fizemos mais 90 km, contornado as curvas da Rota do Sol rumo a Terra de Areia (foto), e muito felizes por chegar em nosso destino. Feito, chegamos, 300 km em 3 dias de aventura. Para arrematar nossa aventura, após 2 dias de descanso, pedalamos mais um pouco (62 km) até Santa Catarina, Balneário Gaivotas.

Este breve relato de nossa viagem, apesar de trazer alguns elementos curiosos e instigantes, está longe, mas muito longe de relatar o que realmente representou. Fisicamente, a necessidade constante de superar o cansaço, as dores, a fraqueza e o mal estar, estava presente em muitos trechos da viagem, nos obrigando sempre a estar focado e concentrado nos sinais de nosso corpo. As incertezas dos próximos quilômetros, os vários pneus furados (6 no total), a indefinição do local para dormir e tantas outras dúvidas que pairavam em nossos pensamentos, sempre geravam uma mistura de angústia e curiosidade, mantendo-nos motivados e atentos para andar mais um pouco. No ciclismo existe uma máxima que vale para a vida: ritmo e paciência! Caro amigo, não tenha medo de tentar, você se surpreenderá com o quanto longe você é capaz de ir.

*Professor de Educação Física - CREF 2/RS-000863

Receita Deliciosa

MERENGUE DE MORANGOS



Ingredientes:

Suspiro: 5 claras, 2 xícaras (chá) de açúcar, raspas de 1 limão e papel manteiga.

Calda: 500g de morangos, 1 xícara (chá) de açúcar e 1 maçã (opcional).

Frutas: 500g de morangos

Chantili: 500 ml de creme de leite para chantili ou 500 ml de creme de leite fresco e 1 xícara (chá) de açúcar.

Creme de morango: 3 xícaras (chá) de leite, 1 xícara (chá) de açúcar, 5 gemas, 2 colheres (sopa) de amido de milho, 2 colheres (sopa) de farinha de trigo, 1 colher (sopa) de manteiga e 1 xícara (chá) de morangos picados.

Preparo:

Suspiro: bata as claras em neve, acrescente o açúcar aos poucos e as raspas de limão. Em uma forma ao contrário, coloque papel manteiga. Pingue o merengue ou faça discos. Asse em forno entreaberto para secar.

Calda: ferva os morangos com o açúcar e a maçã até formar uma calda. Reserve.

Chantili: bata o creme de leite até obter consistência de chantili. Se for utilizar o creme de leite fresco, bata com o açúcar até obter a consistência.

Frutas: lave os morangos em água corrente e deixe de molho em água filtrada com um pouco de vinagre por aproximadamente 15 minutos. Escorra e reserve.

Creme de morango: em uma panela, coloque o leite, o açúcar, as gemas, o amido, a farinha e a manteiga. Mexa até engrossar. Acrescente o morango e misture bem.

Montagem: em uma travessa, coloque o creme sobre o merengue, o chantili e finalize com o morango.

SALADA DE FRUTAS COM GELATINA

Ingredientes: 2 mamões pequenos, 1 caixa de morangos, 4 mangas, 2 pêras, 2 maçãs, 1 cacho de uvas médio, 2 ameixas, 4 bananas, 1 caixa de gelatina sabor morango, 1 lata de leite condensado, 1 lata de creme de leite.

Preparo: Pique todas as frutas. Prepare a gelatina como de costume, porém acrescente um pouco menos de água. Bata a gelatina com o leite condensado e o creme de leite e despeje sobre as frutas. Leve à geladeira até que endureça a gelatina.

Inscrições abertas

ESTRELA

(segundas-feiras - 18h30min às 20h30min)

TEUTÔNIA

(terças-feiras - 18h30min às 20h30min)

SANTA CLARA DO SUL

(quartas-feiras - 18h30min às 20h30min)

Programa de Reeducação Alimentar

Inscrições até dia 5 de fevereiro nas Lojas Certel, das respectivas cidades.

Obs.: A realização do Peso Leve está condicionada ao mínimo de 50 inscritos.

Valor da participação: R\$ 170,00.



CHOQUE

ANIVERSÁRIO

LOJAS CERTEL

UMA FESTA PRA
REALIZAR OS SEUS SONHOS, ASSOCIADO!



MOVES SUL
COZINHA
41312
* Medidas:
A: 195 x L: 190 x P: 54
* Gavetas com corrediças
metálicas
14x (0+14)
R\$ 58,90
À vista: R\$ 589,00
Total a prazo: R\$ 824,60



Caemmun
ESTANTE IPÊ
414162
* Medidas:
A: 197 x L: 135 x P: 46

14x (0+14)
R\$ 39,90
À vista: R\$ 399,00
Total a prazo: R\$ 558,60



KIN
LAVA-ROUPAS
SEMI-AUTOMÁTICA
AMANDY
416717 | 416718
* 7 programas de lavagem
* Triplo dispenser
* Super turbilhonador
* Filtro pega-flopos

14x (0+14)
R\$ 35,90
À vista: R\$ 359,00
Total a prazo: R\$ 502,60



TRAMONTINA
CONJUNTO DE PANEIS 5 PEÇAS
388354
* Peças em alumínio
* Fácil de limpar
* Revestimento antiaderente Starflon
* Cozimento rápido e uniforme
* Alças antitérmicas
* Tampa com saída de vapor
* Pode ir à lava-louças

6x (0+6)
R\$ 40,68
À vista: R\$ 199,00
Total a prazo: R\$ 244,07



Poltorno
RACK CERRO
351220
* Medidas: A: 95 x L: 58 x P: 41,5
6x (0+6)
R\$ 30,46
À vista: R\$ 149,00
Total a prazo: R\$ 182,75



40"
TV LED
420150
* 3 entradas HDMI
* Entrada USB
* Grava programas da
TV digital aberta em
HD externo ou pen drive
* Closed caption
* Sleep timer
14x (0+14)
R\$ 149,90
À vista: R\$ 1.499,00
Total a prazo: R\$ 2.098,60

32"
TV LED
417648
* 3 entradas HDMI
* 2 entradas USB
* Acesso à internet
14x (0+14)
R\$ 104,90
À vista: R\$ 1.049,00
Total a prazo: R\$ 1.468,60



ROUPEIRO
3P DE CORRER
417596
* Medidas:
A: 205 x L: 180 x P: 46,5
* 3 gavetas e sapateira
* Corrediças metálicas
* Cabideiro
* Calceiro
14x (0+14)
R\$ 59,80
À vista: R\$ 598,00
Total a prazo: R\$ 837,20



DALLA COSTA
CADEIRA
358119
De: R\$ 159,00
Por:
R\$ 114,00
à vista cada
3x (0+3) de R\$ 42,84
Total a prazo: R\$ 128,51

MESA
361711
* Medidas: A: 140 x L: 190 x P: 77
De: R\$ 259,00
Por:
R\$ 289,00
à vista
6x (0+6) de R\$ 59,08
Total a prazo: R\$ 354,45



VENTISOL
VENTILADOR DE
MESA 30CM NOTOS
346195 | 346153
* 3 velocidades
* Ajuste 45 graus
* Acabamento polido
R\$ 59,00
à vista

VENTISOL
VENTILADOR DE
MESA 20CM MINI
364448 | 364449
* 2 velocidades
* Ajuste de inclinação
vertical e horizontal
R\$ 35,00
à vista



SEUS SONHOS TAMBÉM
SE REALIZAM ONLINE
WWW.LOJASCERTEL.COM.BR

Data de validade: 1º a 28/02/2015. Taxa de juros: 14x (0+14) 4,62% a.m. e 71,94 a.a. + IOF | 6x (0+6) 5,90% a.m. e 98,95% a.a. + IOF | 3x (0+3) 5,90% a.m. e 98,95% a.a. + IOF. Imagens meramente ilustrativas.

lojas
Certel