

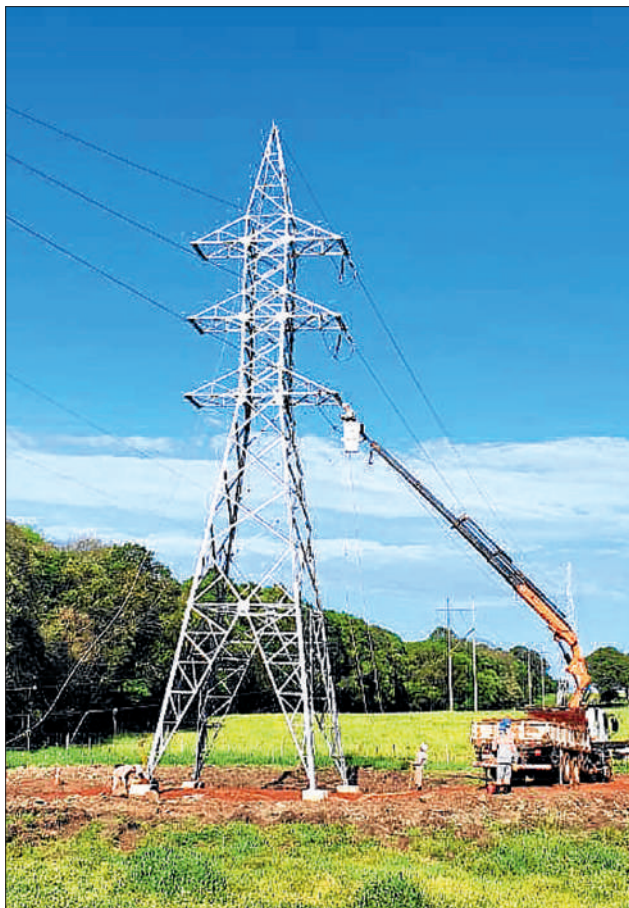

Região da Certel está preparada para crescimento comercial e industrial



Concluída potencialização do sistema elétrico. *Página 3*

União familiar e robotização caracterizam granja leiteira em Westfália



Energia elétrica é fundamental para o desenvolvimento do negócio. *Página 5*

Programa Energia Forte no Campo vai melhorar redes na zona rural



Hennemann participou virtualmente. *Página 4*

Energia trifásica impulsiona produção de fazenda em São Francisco de Paula



José Castilhos salienta a importância da Certel para a propriedade. *Página 6*

Convenção das Lojas Certel integrou gerentes

Página 7

Confira também

Alterações de acesso à Agência Virtual e ao APP da Certel Energia
Página 3

Loja Certel retorna a Barão
Página 5

Certel moderniza *software* para agilizar atendimento
Página 6

Agronegócio é um dos segmentos em que a energia não pode faltar
Página 6

Editorial

O varejo da nossa cooperativa vem mostrando uma ótima sinergia, com sinais claros de sucesso. Alinhada a um momento econômico do País que começa a apresentar melhoras, com boas evidências de reaquecimento, precisamos nos manter atuantes e oferecer as mais vantajosas soluções ao mercado. É justamente com este propósito que toda equipe de colaboradores, gestores, diretores, conselheiros e delegados, segue muito determinada.

Tanto que, atendendo aos desejos de associados, clientes e da própria cooperativa, estamos, com muito planejamento e pesquisa de mercado, ampliando o número de lojas. Em consonância com os pedidos do quadro social, manifestado na Assembleia Geral Ordinária no início deste ano, inauguramos, no dia 1º de outubro, uma Loja Certel em Barão, no Vale do Caí, município onde já atuávamos. A nossa loja situa-se na Rua Buarque de Macedo, 5.380, ao lado do Sicredi e, no local, também ocorre o atendimento do Escritório Regional de Energia da Certel. Ainda neste ano, também ingressaremos em Fazenda Vilanova e retornaremos a Salvador do Sul.

Importante observar que, desde 2017, quando o varejo efetivamente se estabilizou, as lojas vêm apresentando significativo crescimento, alicerçado pelo desenvolvimento da cooperativa como um todo. Pois a Certel toda estruturou-se e seguiu firme no modelo cooperativo, o que refletiu nessa evolução. O varejo conseguiu manter as vertentes do seu planejamento estratégico, consolidando os projetos prospectados.

A partir de março, com o surgimento da pandemia de Covid-19, enquanto que muitas empresas demitiram, as Lojas Certel não desligaram nenhum de seus colaboradores. Houve lojas que ficaram 90 dias fechadas, mas nenhuma demissão foi registrada. Isso acabou gerando uma credibilidade gigantesca das equipes para com a cooperativa.

Ao passo que as atividades começaram a se normalizar, principalmente a partir de maio, esses funcionários voltaram com todo o gás, com muita energia e vontade ao trabalho. Não houve a necessidade de recontratar, treinar, capacitar, pois estávamos com todos os colaboradores, que respiram Certel e possuem o DNA cooperativista.

Isso resultou em crescimentos sensíveis no volume de faturamento das Lojas Certel. Com muita alegria, estamos colhendo esse fruto porque desenvolvemos muito os nossos colaboradores, incrementamos o pacote de benefícios que a diretoria propôs para todos, temos hoje uma equipe extremamente capacitada, orientada, focada em resultados e, sobretudo, olhando com muito carinho para o cliente, para o consumidor final, para você, associado.

A própria Convenção Anual de Vendas, recém realizada, delineou, com todos os gerentes, esse propósito de construção através das soluções disponibilizadas pela rede e, acima de tudo, com um atendimento cada vez mais diferenciado e amigável. Estamos com a meta de concluirmos 2020 com um excelente resultado nas 27 lojas. Visite-nos e confira, ou acesse www.lojascertel.com.br.

Erineo José Hennemann

MENSAGEM DO PRESIDENTE



O incentivo que o governo do Estado passa a conceder aos gaúchos através do Programa Energia Forte no Campo tem uma importância singular. Estimular a transformação de redes mono ou bifásicas em trifásicas e modernizar as condições do abastecimento energético para as propriedades rurais é algo muito significativo. Vem, aliás, ao encontro do que a Certel e as demais cooperativas de infraestrutura já realizam no Rio Grande do Sul.

Na área da Certel, os agricultores interessados devem procurar a cooperativa que, desde o ano passado, vem custeando até 60% do valor do investimento, reduzindo e, em muitos casos, até anulando a participação financeira do associado. Agora, com os recursos adicionais do governo estadual, certamente haverá uma maior agilização para que o setor primário se modernize e ocorra a alavancagem na produtividade e oferta de alimentos ao mercado.

A atenção do governo para um setor tão primordial é digno de aplausos, pois é necessário oferecer os meios mais apropriados para que o crescimento social e econômico das comunidades de fato aconteça. As cooperativas de energia se diferenciam por executar tarefas com excelente qualidade, ao disponibilizar uma infraestrutura que atenda as demandas da população. Ao vermos o executivo estadual ofertando essa possibilidade, ficamos realmente muito felizes.

Trata-se de uma questão de merecimento, haja vista que os produtores rurais têm sido grandes heróis por trabalharem quase sempre de forma ininterrupta, sem muitas opções de lazer e nem folga aos finais de semana, devido à necessidade diária do trato e manuseio de seus rebanhos. É uma área da economia que exerce relevância cada vez mais expressiva e, por isso, os agricultores são merecedores deste importante estímulo ao desenvolvimento.

expediente

JORNAL CERTEL
Órgão Informativo da Certel
Registrado no Cartório de
Documentos sob nº A1-54v-18
Redação, Circulação e Publicidade

**Departamento de Relações
Institucionais - Certel Energia**
Coordenação:
Marco Aurélio Weber (CRA/RS 27.439)

Editor e jornalista responsável:
Samuel Dickel Bünecker (MTB/RS 12.547)

Revisão: Elaine Costa
Diagramação: Gabriela Santos e
Samuel Dickel Bünecker
Colaboração: Maiquel André Diel

Tiragem: 63 mil exemplares

Endereço Eletrônico
imprensa@certel.com.br
www.certel.com.br/comunicacao

Impressão
Grupo Sinos

**Distribuição gratuita aos
associados e clientes da Certel.**
Artigos assinados são de inteira
responsabilidade de seus autores e não
representam necessariamente a
opinião do jornal.

Cooperativa de Distribuição
de Energia Teutônia
Certel Energia
Rua Pastor Hasenack, 370
Fone/Fax: (51) 3762-5555
CEP 95890-000
Teutônia - RS

Conselho de Administração
Presidente
Erineo José Hennemann
Vice-presidente
Lauro Baum
Secretário
Rainer Bünecker

Conselheiros
Pedro Afonso Klein
Roque Schäfer
Joacir Antônio Zanchett
Hari Brust
Nelson José Werner
Silvo Landmeier

Conselho Fiscal
Efetivos: Arno Luiz Pozzebom, Antônio Jahn
e Tânia Maria Schardong
Suplentes: Roberto Carlos Wegner,
Irani Guaragni e Luisa Bauer

Cooperativa Regional de
Desenvolvimento Teutônia
Certel
Rua Pastor Hasenack, 240
Fone/Fax: (51) 3762-5555
CEP 95890-000
Teutônia - RS

Conselho de Administração
Presidente
Erineo José Hennemann
Vice-presidente
Lauro Baum
Secretário
Rainer Bünecker

Conselheiros
Remi Elói Klein
Nelson Nikolai
Silvério Brune
Ademir Sipp
Orlandino Caliarri
Jacy Arnaldo Mörschbacher

Conselho Fiscal
Efetivos: Imério Gonzatti, Carmo Both e
Delmar Augusto Colombo
Suplentes: Plínio Caliarri, Paulo Bernardo
Wagner e José Almo Kochhann

Região da Certel está preparada para crescimento comercial e industrial

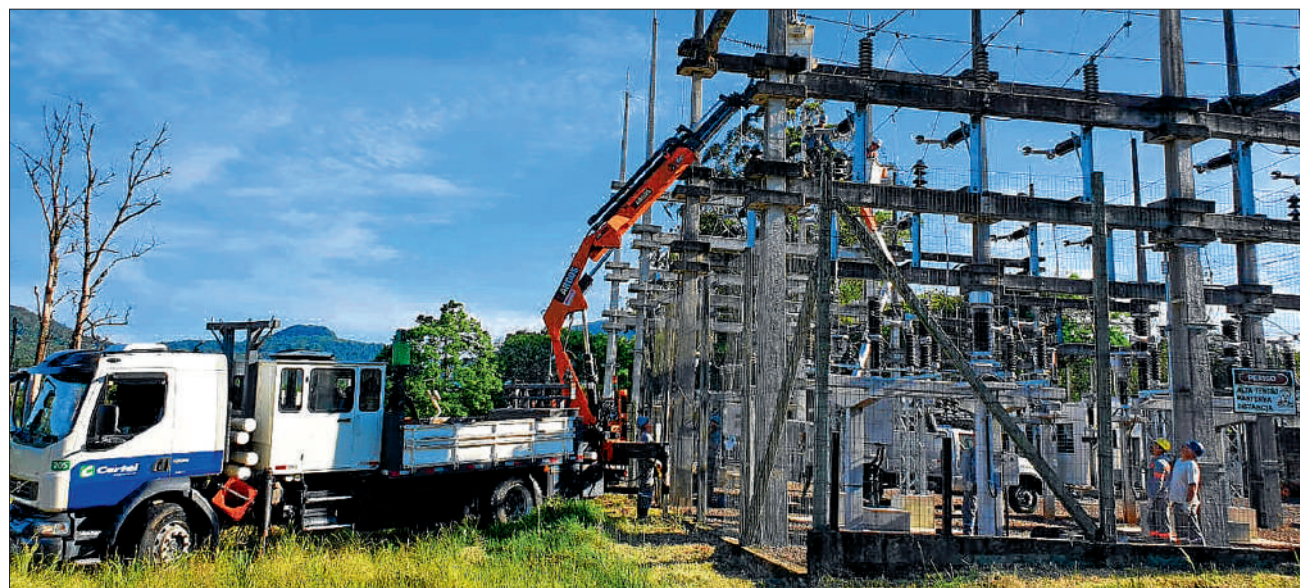

Equipes implantaram novos circuitos para a interligação da subestação de Costão

Lauro Baum

MENSAGEM DO VICE-PRESIDENTE



Cuide-se

“Está isento do risco ao erro quem não faz nada. Mas, o nada leva para as opções mais ignorantes”.

Como pessoas envolvidas, diariamente estamos sujeitos a cometer deslizes, mesmo que seja com uma única palavra proferida no momento inadequado. Mais suscetível a pessoa se torna na proporção em que precisa tomar decisões. Às vezes, são arriscadas, ainda que todo o propósito visa trazer soluções. E mais arriscadas se tornam quando todo o meio é ignorado para alcançar o final por conta própria. Exemplos acontecem a todo o momento, cuja reparação pode consumir um alto custo. Aliás, sem entrar no mérito da questão, mas, um de momento, e com repercussão internacional, é o lance em que um integrante do Supremo Tribunal Federal tomou para si o poder de soltar um detento que agora vem mobilizando grande contingente da segurança pública a custos extraordinários para devolvê-lo à situação anterior. É apenas um exemplo que pode encerrar com finais distintos, ou seja, se determinada atitude não surtiu o efeito necessário é preciso revigorar a energia para um novo tento.

Todas as atitudes se tornam mais claras e prudentes com a alma e a mente libertas. Resentimentos ou situações negativas tendem a levar a decisões tumultuadas ou mesmo sem efeito. Ou seja, às vezes, é necessário tomar caminhos diferentes para que distintos eventos tenham o resultado desejado. Um bom exemplo disso é a fila para o atendimento na saúde. Vejamos: pode acontecer que determinado paciente está esperando há horas para ser atendido. De repente, chega outro paciente que é atendido na hora. Enquanto que o primeiro tem sintomas de uma gripe, o último, com fortes dores no peito pode estar desenvolvendo um infarto. Nessa hora, foi a decisão acertada que permitiu o seguimento da vida a ambos.

Assim é a nossa vida, o nosso dia a dia. Igual como precisamos cuidar da saúde física, a saúde mental e psicológica devem estar alinhadas para uma vida de mais qualidade.

A Certel efetuou importantes procedimentos para alavancar a qualidade da energia elétrica que distribui. Nos dias 18 e 25 de outubro, a cooperativa implantou novos circuitos interligando as subestações de Teutônia e Lajeado com a subestação da Sterlight Power, em Costão, Estrela, que abastece o Vale do Taquari com energia oriunda da Subestação de 230 kV da CEEE de Garibaldi. Assim, cada uma das subestações da cooperativa possui dois circuitos ligados a essa subestação.

De acordo com o diretor de energia da Certel, Ernani Aloísio Mallmann, este investimento, da ordem de R\$ 13 milhões por parte da Certel, fortalece o sistema elétrico da cooperativa. “Se houver problema no abastecimento em uma destas fontes, a outra estará disponível para suprir toda a nossa demanda. Como exemplo, desde quando nos conectamos à Subestação de Costão, em janeiro, não

faltou energia em nenhum momento. São vários caminhos para que a energia esteja sempre contínua aos associados da Certel”, pontua.

A iniciativa garante ao Vale do Taquari um abastecimento energético realmente diferenciado, visto que a chance de blecaute é muito reduzida. Mallmann observa que são investimentos necessários para que se tenha um suprimento extremamente confiável, principalmente no verão, quando as demandas de energia se elevam devido ao consumo de cargas maiores. “Isso garante a nossa região a possibilidade de se desenvolver muito mais. É a garantia de um abastecimento seguro para os próximos 25 anos, permitindo o crescimento do agronegócio e a implantação de novas empresas comerciais e industriais. Proporciona aos associados um conforto e uma segurança maiores, para que se possa investir sem receio de que falte energia”, complementa.

Alterações de acesso à Agência Virtual e ao APP da Certel Energia

Com o objetivo de proteger seus dados pessoais e atender à Lei Geral de Proteção de Dados – LGPD, a Certel solicita que você se cadastre e obtenha uma senha para acessar esse canal de atendimento.

A partir de agora, o acesso à Agência Virtual e ao APP da Certel Energia passa a exigir senha.

No primeiro acesso, é só clicar em “Quero me cadastrar” e preencher os dados solicitados para ter acesso à Agência Virtual e ao APP.

Após o cadastro, o associado vai precisar somente do número da sua UC e da senha que cadastrou para acessar.

Caso já tenha efetuado o cadastro e esqueceu sua senha, basta clicar no link “Esqueci minha senha”, informar a UC e seu CPF / CNPJ para receber uma nova senha por e-mail.

Quaisquer dúvidas, clique no link “Dúvidas em relação ao login”.

Para ler a política de privacidade na Agência

Virtual, clique no link “Aviso de privacidade”.

Para ler a política de privacidade no APP da Certel Energia, clique no botão “Informações do aplicativo” e, em seguida, no link “Política de privacidade do APP Certel Energia”.



A captura de tela mostra a interface de usuário para o acesso à Agência Virtual e ao APP da Certel Energia. No topo, há o logotipo da Certel e o texto 'Serviços Online Certel Energia'. Abaixo, há uma barra de navegação com links para 'fatura de energia elétrica', 'dados cadastrais', 'histórico' e 'contato'. O formulário principal é dividido em duas seções: 'Já sou cadastrado' e 'Não sou cadastrado'. Na seção 'Já sou cadastrado', há campos para inserir o número da UC e a senha, com um botão 'Entrar na agência'. Na seção 'Não sou cadastrado', há um campo para inserir o e-mail e um botão 'Quero me cadastrar'. No rodapé, há links para 'Esqueci minha senha' e 'Dúvidas em relação ao login'.

Acesso à Agência Virtual e APP Certel Energia devem conter senha

Programa Energia Forte no Campo vai melhorar redes na zona rural

Créditos: Divulgação



Programa garantirá R\$ 20 milhões para melhorias nas redes de energia elétrica

Principal motor da economia gaúcha, o agronegócio ganhará um apoio fundamental para aumentar a produção e a produtividade das propriedades rurais. O governador Eduardo Leite assinou, no dia 07 de outubro, o decreto que institui o programa Energia Forte no Campo, que garantirá R\$ 20 milhões para melhorar as redes de distribuição de energia elétrica.

Assinado em cerimônia no Palácio Piratini transmitida pelas redes sociais, o decreto garantirá que produtores rurais, através de cooperativas, acessem crédito para investir na complementação de fases elétricas, substituição de postes de madeira por concreto, instalação de transformadores, modernização de sistemas, adequação dos níveis de tensão e, ainda, a qualificação do atendimento ao consumidor rural.

O Estado tem cerca de 506 mil propriedades rurais eletrificadas, das quais somente 37% com redes trifásicas, limitando a instalação de máquinas e equipamentos para aumento da produção. Conforme estudos anteriores, o custo de ampliação para trifásica de toda a rede é estimado em R\$ 1 bilhão.

“É caro levar energia, mas o preço de não tê-la é ainda maior. É por isso que o Estado fez esse esforço, aportando R\$ 4 milhões do orçamento, que é um valor diminuto diante da necessidade, mas que corresponde a nossa capacidade neste momento e que só está saindo do papel graças à parceria com o BRDE (Banco Regional de Desenvolvimento do Extremo Sul) e ao engajamento das cooperativas e dos produtores”, afirmou o governador.

“Investir em agronegócio é investir em todo o Estado, porque aumentando a produtividade dos produtores, geramos mais renda à população, mais empregos, mais investimentos e, conseqüentemente, ajuda a economia de todo o RS a girar melhor”, destacou Leite.

Todo investimento feito no agronegócio tem retorno e resultados em menos de um ano. Quando o investimento é em energia, como será agora, o salto será enorme. “Teremos uma produção gaúcha antes e outra depois do Energia Forte no Campo”, afirmou o secretário da Agricultura, Pecuária e

Desenvolvimento Rural, Covatti Filho.

Na primeira fase do programa, estão previstos investimentos para transformar em trifásica 364 quilômetros de rede de distribuição, beneficiando 1.120 pequenos produtores. Para isso, estão previstos R\$ 20 milhões, que têm as seguintes origens:

- R\$ 11 milhões serão por meio de financiamento com o BRDE, com carência de até dois e 10 anos para quitar o financiamento;
- R\$ 4 milhões serão destinados pelo governo do Estado;
- R\$ 3 milhões virão de cooperativas;
- R\$ 2 milhões de prefeituras.

Conforme o titular da Secretaria do Meio Ambiente e Infraestrutura (Sema), Artur Lemos Júnior, o Energia Forte no Campo começa com as cooperativas, mas deverá ser estendido para concessionárias, além de produtores independentes. “Queremos atender todo o Estado e faremos um esforço ainda maior para converter mais recursos para o programa nos próximos anos”, destacou Lemos.

Entre as atividades que serão mais beneficiadas, conforme levantamento da Sema, a transformação em rede trifásica pode aumentar a produtividade em 209% na produção de milho, 104% na soja, 157% na de feijão, 128% na de leite, além de favorecer a atividade de áreas irrigadas.

Segundo o presidente da Certel e Fecoergs, Erineo José Hennemann, o programa representa o incremento da potencialização do agronegócio nos 370 municípios beneficiados pelas cooperativas gaúchas de energia. “Com uma classe consumidora rural muito grande e que vem crescendo e melhorando cada vez mais a sua produtividade, é realmente preciso uma energia mais forte que não limite a forma de produzir. Com a melhoria da produtividade, também surgirão mais agroindústrias, agregando maior valor ao produto. Haverá mais produção, com geração de emprego e renda, e uma sustentabilidade para o meio rural”, afirma.

Postos de atendimento da Certel Energia

São Pedro da Serra e Salvador do Sul

Na Rua Duque de Caxias, 418, Sala 5, das 7h30 ao meio-dia e das 13h30 às 17h48.

Travesseiro

Na Avenida 10 de novembro, 941, ao lado do Conselho Tutelar, em frente ao Sicredi, às 5ª-feiras, das 7h30 ao meio-dia e das 13h30 às 17h

Pouso Novo

Na Secretaria da Agricultura, às 3ª-feiras, das 7h30 ao meio-dia e das 13h30 às 17h

Canudos do Vale

Ao lado da Rádio Verde Vale, às 5ª-feiras, das 7h30 às 11h30 e das 13h às 17h

Capitão

Na Rua Augusto Ritt, 150, Sala 1, às 4ª-feiras, das 7h30 ao meio-dia e das 13h30 às 17h

Sério

Na Casa Paroquial, às 6ª-feiras, das 7h30 às 11h30 e das 13h às 17h

Poço das Antas

Na Prefeitura, às 2ª-feiras, das 7h30 às 11h30 e das 13h às 17h

Gramado Xavier

Na Câmara de Vereadores, às 3ª-feiras, das 7h30 às 11h30 e das 13h às 17h

Forquetinha

Na Secretaria da Agricultura, às 2ª-feiras, das 7h30 às 11h30 e das 13h às 17h

Taquara

Ao lado da Receita Federal, às 3ª-feiras, das 13h30 às 17h30, e 6ª-feiras, das 8h ao meio-dia

Barão

Na Rua Buarque de Macedo, 5380, ao lado do Sicredi, das 7h30 ao meio-dia e das 13h30 às 17h48

Em Lajeado (na Avenida Benjamin Constant, 3.533) e nas Lojas Certel de Marques de Souza, Westfália, Santa Clara do Sul, Progresso e Boqueirão do Leão

União familiar e robotização caracterizam granja leiteira em Westfália

Um exemplo de sucessão familiar e de modernização da propriedade pode ser verificado em Linha Paissandu, Westfália. A família Rutz é bastante reconhecida por contar com a quarta geração que administra suas atividades agropecuárias, sempre mantendo forte ligação com o cooperativismo.

O produtor Zilmar Rutz, 60 anos, frisa que tudo começou com o seu avô, há 80 anos. Hoje, gerencia o agronegócio juntamente com a mãe, a esposa e os filhos, que muito se orgulham por tudo que vem sendo conquistado.

A produção de gado leiteiro é robotizada, com 50 vacas em lactação. A tecnologia permitiu um salto na produtividade, com média anterior de 28 litros para 47 atualmente, tendo já se conseguido chegar, em alguns casos, a 52 litros. “Estamos investindo há 30 anos em melhoramento genético, e isso também foi fundamental. Porque não adianta investir em ordenha robotizada se não há qualidade do rebanho. Afinal, o robô só ordenha as vacas”, pondera.

Zilmar sente-se plenamente realizado por poder contar com o apoio da família. Considera gratificante que os filhos ficaram na propriedade, ajudando a melhorar os serviços. “Porque estamos praticamente entre cinco trabalhando na ordenha, cada um com a sua tarefa. O Anderson cuida da alimentação, o Eduardo do robô e da limpeza do galpão, eu trato as novilhas e as vacas secas, a esposa cuida do aleitamento dos bezerros e minha mãe também ajuda ainda”, relata.

O produtor lembra que chegou a aplicar todas as formas de ordenha ao longo dos anos, e destaca um fator decisivo para implantar a robotização. “Além da certeza de que a sucessão familiar seria garantida através dos meus filhos, técnicos agrícolas formados pelo Colégio Teutônia, tivemos que analisar as condições de fornecimento de energia. E, sendo associados à



A robotização permite alcançar em torno de 47 litros de leite

cooperativistas. Por exemplo, vemos que a Certel sempre busca melhorar o fornecimento de energia. Tanto é que, em casos de sinistros ou temporais, ela logo se prontifica em restabelecer o fornecimento de luz. Esta energia nos garante uma segurança para o nosso investimento”, observa.

A esposa Aneli, 58, recorda que foi a mais receosa quanto à robotização. “Eu era quem mais estava contra o robô, pois achava muito caro. Porém, não imaginava que fôssemos ter um incremento tão alto da nossa média. Para que tudo funcione, a união da família é fundamental, aliada a uma energia elétrica de qualidade. Porque, sem energia, não fazemos nada aqui. Nem uma gota de água vem por conta, precisamos do bombeamento para tal”, analisa.

E a mãe, Hilda, 85 anos, também faz questão de auxiliar nos trabalhos. “É emocionante ver o esforço e a perseverança do meu filho, nora e netos. Quando iniciamos tudo, não imaginávamos que um dia a nossa propriedade se transformasse no que é. Que eles sigam sempre juntos, muito unidos, e que os bisnetos também se interessem em dar continuidade depois”, emociona-se a matriarca.

Loja Certel retorna a Barão

Atendendo aos pedidos da comunidade em Assembleia Geral Ordinária e à vontade da própria cooperativa, as Lojas Certel retornaram para o município de Barão, no Vale do Caí. A inauguração ocorreu no dia 1º de outubro, na Rua Buarque de Macedo, 5.380, ao lado do Sicredi. No local, também se situa o Escritório Regional de Energia da Certel.

Uma vasta programação foi desenvolvida no dia, seguindo todas as recomendações

protocolares em atenção à Covid-19. Foi a oportunidade de os baronenses matarem a saudade e conferirem de perto o calor humano e as incríveis vantagens da Certel.

O atendimento é realizado pela *trainee* de gerente, Renata Aparecida dos Reis; vendedora, Monique Helen Carniel; encarregadas administrativas, Ana Carolina Haas e Ana Laura Saldanha Freitas; e pela auxiliar administrativa, Evalda Lucia Follmann.



A loja está localizada na Rua Buarque de Macedo, nº 5.380

Faça sua parte para um mundo melhor

Lembramos que você pode auxiliar na manutenção de importantes entidades da sua região, através de doações pela conta de energia elétrica. Entre as entidades conveniadas, estão:

- Apae de Teutônia
- Bombeiros Voluntários de Teutônia e de Salvador do Sul
- Liga Feminina de Combate ao Câncer de Teutônia
- Conselho Comunitário Pró-Segurança Pública (Consepro) de Teutônia e Santa Clara do Sul
- Hospital Ouro Branco de Teutônia
- Hospital São Salvador de Salvador do Sul
- Associação Hospitalar de Marques de Souza
- Hospital Dr. Anuar Elias Aesse de Boqueirão do Leão
- Hospital Comunitário São José de Sério
- Hospital Santa Isabel de Progresso
- Hospital São José de Barão

Interessados podem entrar em contato direto com as entidades ou com a Certel, pelo 0800 51 6300 ou 0800 520 6300.

Certel
A força que nos une

Certel moderniza *software* para agilizar atendimento

A Certel está promovendo uma importante atualização do *software* que permite o gerenciamento de todas as atividades vinculadas ao seu fornecimento de energia elétrica. Para tanto, profissionais da *Useall*, empresa com sede em Criciúma, Santa Catarina, e que atende a Certel no que tange à questão tecnológica, estiveram em Teutônia, na sede da cooperativa, para viabilizar esta modernização.

O analista de suporte da *Useall*, Giovannos Reis de Bem, salienta que essa relação de parceria é muito importante tanto para a Certel como para a *Useall*. “O novo sistema

veio para facilitar significativamente a vida dos operadores e, por meio disso, acaba agregando muita qualidade para o atendimento, que é a finalidade. Haverá uma agilidade muito maior para auxiliar as equipes de campo”, detalha.

O coordenador da equipe de suporte da *Useall*, Jadson Sartor Laurindo, também enaltece as vantagens da modernização. “A Certel é a segunda cooperativa a implantar esta tecnologia que permite um atendimento mais rápido, com informações para melhorar a qualidade do serviço lá na ponta, garantindo melhores indicadores”, pontua.



Colaboradores da cooperativa realizaram treinamento do novo sistema

Agronegócio é um dos segmentos em que a energia não pode faltar



Aviário depende de energia elétrica com qualidade

Avicultura é um dos variados setores do agronegócio que depende de uma energia de qualidade para se manter. Em Linha Harmonia, Teutônia, o produtor Pedro Henrique Müller é um bom exemplo.

Filho de agricultores e tendo em sua bagagem uma vasta experiência, agora, Müller investe na criação de 27,5 mil frangos do tipo *griller* (28 a 32 dias de alojamento). E as condições do fornecimento de energia elétrica foram as primeiras a serem analisadas por ele para implantar o aviário. “A energia é um fator principal dentro da agropecuária. Porque, sem ela, tanto faz se for uma granja de frangos,

suínos ou gado, não se produz nada. Energia e água são os elementos primordiais na agricultura”, observa.

Müller afirma que a energia é essencial, visto que o aviário é semiclimatizado, contando com cortina, ventilador, nebulizador e forno automatizados. “Sermos associados à cooperativa nos dá a garantia de um ótimo funcionamento dos lotes, o que contribui muito com o nosso desempenho. Recentemente, após contarmos o departamento técnico da Certel, viabilizamos a transformação da rede elétrica da propriedade em trifásica, o que nos favorece muito”, enaltece.

Energia trifásica impulsiona produção de fazenda em São Francisco de Paula

Com atuação em 48 municípios gaúchos, a cooperativa investe de forma expressiva para assegurar que todos os seus associados e, de maneira especial, o agronegócio, sejam contemplados por um abastecimento energético diferenciado.

No distrito de Cazuza Ferreira, em São Francisco de Paula, o associado José Edson de Andrade Castilhos, 59 anos, percebe o quanto a presença da cooperativa em sua localidade é fundamental. Castilhos é um dos muitos associados que estão sendo beneficiados pela transformação de redes mono ou bifásicas em trifásicas, com importante auxílio financeiro da Certel que reduz ou até anula custos por parte do associado.

Na Fazenda Nossa Senhora de Aparecida, onde vive, o pecuarista conta com o apoio da família para criar em torno de 200 bovinos, com foco na produção leiteira e de corte. Também vivem na fazenda as filhas de seu José, Priscila e Karine, que são professoras e sempre prestam um dedicado auxílio na lida da propriedade.

Segundo Castilhos, a transformação da rede elétrica que abastece a propriedade em trifásica garante plenas condições de aumentar a produtividade. “Inicialmente, pretendemos nos dedicar à produção da própria ração, diminuindo a compra de



Propriedade do associado já conta com energia trifásica

matéria-prima para este fim. Queremos investir num maquinário que dará essa possibilidade, pois energia, agora, é o que temos de sobra”, relata.

O fazendeiro demonstra-se muito satisfeito por ser associado da Certel. Tanto que recorda da infância, quando, juntamente com o pai, tirava leite à mão a partir das 3h da manhã, com luz de candeeiro, para entregar às 7h ao leiteiro que levava para usinas de leite em Nova Petrópolis ou Caxias do Sul. “Hoje, a luz elétrica da nossa cooperativa é uma vantagem que traz grandes avanços, inclusive, favorecendo a permanência de minhas filhas na propriedade. Elas ajudam na lida do gado, com vacinação e a camperear. Posso sair de casa que elas fazem muito bem o serviço”, orgulha-se.

somoscoop



Parcele
aqui seus
boletos.

12x
Em até 12x
no cartão

Qualquer boleto
com código de barras*
pode ser parcelado

* Exceto fatura de cartão de crédito e boletos vencidos. Cartões aceitos: Visa, MasterCard, Hipercard e Elo.

Correspondente
Bancário Banrisul

Pague seus
boletos na
LOJA CERTEL

Boletos até
R\$1.000,00

Saque até
R\$1.500,00



RESPONSABILIDADE SOCIOAMBIENTAL DA CERTEL

Brigada Militar de Teutônia promove entrega de doações da campanha “Criança Feliz”



No total, foram entregues 360 presentes, deixando o Dia das Crianças mais feliz

No dia 9 de outubro, os policiais do Proerd e policiais voluntários da 2ª Cia do 40º BPM realizaram a entrega de doações da campanha solidária “Ação Criança Feliz”. A ação, alusiva ao Dia das Crianças, visava arrecadar brinquedos, jogos, máscaras de proteção e livros infantis para beneficiar crianças em situação de vulnerabilidade social. Foram entregues 360 presentes, a maioria composta por mais de um brinquedo e máscara. O mascote do Proerd, Leão Dare, participou da entrega que foi realizada nas localidades de Posses, KS, Travessão, Esperança, Loteamento 8, Morada do Sol, Vila Popular e próximo dos trilhos de trem no Bairro Alesgut (visando atender as crianças mais carentes de cada uma dessas localidades).

No dia 14, foram entregues

brinquedos e jogos para as 120 crianças atendidas pela Apae de Teutônia (que atende crianças de Teutônia, Westfália, Poço das Antas, Paverama e Fazenda Vilanova). Além da entrega para cada criança, diversos jogos pedagógicos de uso coletivo foram doados para a instituição utilizar durante as atividades presenciais realizadas com seus alunos.

“Gratidão aos policiais envolvidos na ação e à comunidade em geral que fez as doações e nos ajudou a tornar o Dia das Crianças mais feliz. Agradecimento também à Certel e demais entidades apoiadoras, à equipe do Conselho Tutelar e do Cras que nos auxiliou nas entregas. É a solidariedade e o trabalho coletivo fazendo o bem e levando felicidade as nossas crianças”, salienta a capitã, Carmine Brescovit.



Jogos pedagógicos também foram arrecadados e doados para as instituições



Paula Patzlaff Schäfer
*Nutricionista - CRN 14.620

Alimentação x Depressão

Atualmente, o índice de pessoas que sofrem com a depressão vem aumentando cada dia mais, e muitas delas nem são diagnosticadas e acabam sofrendo muito com a doença sem tratamento correto.

A depressão é uma doença do sistema nervoso caracterizada principalmente por perda de energia e cansaço constante, sendo tratada através de acompanhamento com psiquiatra e psicólogo, mas a alimentação também contribui para que a pessoa se sinta melhor e mais animada.

A dieta usada para combater a depressão deve ser rica em alimentos que participam da produção de serotonina e dopamina, pois esses hormônios são responsáveis por dar a sensação de prazer e bem-estar ao organismo. Dentre os principais alimentos usados para melhorar o humor, estão os ovos, os peixes, a linhaça e o chocolate amargo.

Os alimentos que devem ser consumidos para combater a depressão são ricos nos seguintes nutrientes:

- Triptofano e ômega-3: carne, peixe, frutos do mar, ovo, castanha, amendoim, ervilha, abacate, couve-flor, banana, grão-de-bico, abacate, aveia e chocolate amargo;
- Cálcio: leite e derivados;
- Magnésio: chocolate, castanhas, amêndoas, sementes de abóbora, arroz integral, germen de trigo, aveia, abacate e banana;
- Vitaminas do complexo B: espinafre, couve manteiga, leite e derivados, fígado, frango, ameixa e melancia;
- Vitamina C: acerola, goiaba, abacaxi, laranja, limão, tangerina, amora e framboesa;

- Fibras: frutas, vegetais e sementes como chia, linhaça e gergelim.

Para obter resultados na melhora do humor, esses alimentos devem ser consumidos diariamente em todas as refeições, sendo importantes também para perder peso e melhorar o trânsito intestinal. Além disso, a prática de exercícios físicos também é estimulante e é essencial para a melhora dos sintomas.

Alimentos que não fazem bem à depressão, também é importante evitar. Alguns alimentos aumentam as oscilações de humor, como bebidas alcoólicas, *fast food*, refrigerantes e alimentos ricos em gorduras e açúcares, como frituras, doces e sobremesas.

Esses alimentos provocam alterações bruscas no nível de açúcar no sangue, levando a mudanças na produção de hormônios no corpo e ao aumento do peso, fatores que aumentam as chances de ter e de piorar a depressão.

Ter a flora intestinal saudável também é essencial para prevenir depressão e melhorar o humor, pois as bactérias boas que vivem no intestino produzem e armazenam mais da metade da serotonina disponível no organismo, hormônio que é responsável pelo bom humor.

Assim, é necessário ter uma flora intestinal saudável e equilibrada para prevenir e ajudar no controle da depressão e da ansiedade. Algumas das bactérias boas do intestino estão presentes no iogurte natural e no *kefir*, por exemplo, e se alimentam principalmente de fibras, encontradas nos alimentos integrais como aveia, pão integral e linhaça, enquanto as bactérias ruins consomem mais açúcar e farinha branca.



Índira Giacconi
*Odontóloga - CRO 16.487

Hábitos bucais deletérios

Seu filho utiliza a chupeta com frequência? Sempre que você olha pra ele, está chupando o dedo? Coloca a língua no meio dos dentes da frente? Se você respondeu sim para uma das perguntas, saiba que esses costumes são ruins para o desenvolvimento facial e da dentição das crianças.

Esses hábitos podem ser uma das causas das más oclusões (quando os dentes não se encaixam corretamente na mordida). Como citado acima, existem os hábitos bucais deletérios, como sucção não nutritiva, hábitos de morder e funcionais e também os hábitos considerados normais, como a sucção nutritiva (amamentação), mastigação, deglutição e respiração.

A instalação do hábito ocorre por ser agradável e trazer satisfação e prazer à criança, gerando diversos sentimentos positivos. Inicialmente, há participação consciente em realizar o ato, mas em função da sua repetição contínua, ocorre um processo de automatização e aperfeiçoamento, o que o torna, assim, inconsciente.

Hábitos bucais se originam bem cedo durante o desenvolvimento. Já a partir da 29ª semana de vida intrauterina, através de ultrassonografia, podemos observar o processo de sucção de dedos. Após o 5º mês de vida, na maior parte dos bebês, tem início o ciclo de relação entre boca, mãos e olhos, sendo que

a boca se torna um processo de descobertas e investigações para os bebês, podendo ser um meio para a instalação de um hábito.

O que pode interferir no desenvolvimento craniofacial e dentário é a frequência, duração e intensidade desses hábitos, ou seja, quantas vezes por dia, por quanto tempo e se o hábito é leve ou intenso.

Tipos de hábitos deletérios:

- Sucção de dedo / de chupeta / de mamadeira;
- Onicofagia / preensão de objetos;
- Interposição de língua;
- Bruxismo;
- Hábitos posturais;
- Respiração bucal.

É importante frisar que os hábitos deletérios em crianças, na fase dos dentes de leite, podem estar presentes em mais da metade da população infantil. Isso significa que é grande a possibilidade de seu filho desenvolver um destes hábitos.

A identificação precoce é fundamental para que más oclusões não se desenvolvam, já que estas exigem tratamento ortodôntico (aparelho dentário) para que sejam solucionadas.

Devemos lembrar que até os três anos, a remoção do hábito faz com que as alterações voltem ao normal. Se passar dessa idade, pode ser necessário tratamento multidisciplinar com ortodontia, fonoaudiologia e psicologia para que a criança abandone estes hábitos deletérios.

Bolo de amendoim *low carb*



Foto: Reprodução/Internet

Ingredientes

- 1 xícara de amendoim cru;
- ½ xícara de leite de amêndoas;
- 3 ovos peneirados;
- ½ xícara de adoçante xilitol;
- 1 colher de sopa de fermento em pó.

Modo de preparo

Coloque todos os ingredientes no liquidificador e bata por dois minutos. Quando a massa estiver homogênea, coloque na forma de bolo forrada com papel manteiga ou untada. Leve ao forno por 30 minutos a 180 graus até dourar. Retire, espere amornar, desenforme e sirva! Beijis da nutri!

Fonte: nutricionista Paula Patzlaff Schäfer



Dr. Carlos Leandro Tiggemann
*Professor de Educação Física - CREF 2/RS-000863



Luiz Rogério Boemeke
Engenheiro Agrônomo do Capa Santa Cruz



Estilo de Vida

Minha reflexão deste mês passa pela leitura do livro que conta a história de um jovem ciclista, que optou como estilo de vida, passar muitas horas, dias e semanas de sua vida sobre duas rodas conhecendo o mundo (A Vida por Outros Caminhos – Nelson Gomes de Souza Neto). Você já se perguntou o porquê você escolheu um estilo de vida e não outro? Ou ainda, quantas vezes você já se imaginou largando “tudo” e partindo para um novo jeito de viver!? Pois é, eu já, muitas vezes.

Nelson conta em seu livro as inúmeras viagens que fez pedalando por aí, percorrendo o estado do Paraná (oeste – leste), atravessando o continente e superando a cordilheira dos Andes (Atlântico – Pacífico), conhecendo diferentes estados (Rio de Janeiro, São Paulo, Minas Gerais, Goiás e outros). Nele, o mesmo faz um relato entusiasmante e contagiante de como foi passar por tudo isso, com pouco dinheiro, pouco conforto, com muita superação e muitas realizações. É simplesmente maravilhoso acompanhar seus relatos, imaginar que tudo isso foi possível pela simples vontade de querer fazer – ele fez sua opção. Em uma de suas histórias, o mesmo conta como foi mal recebido por uma família que simplesmente não compreendia como um jovem (em idade produtiva) poderia ficar tanto “sem trabalhar”, “apenas

pedalando”!

Então, e você, está feliz fazendo o que faz? Está satisfeito com seu estilo de vida? Confesso a vocês que existem coisas que faço em minha vida que não me agradam. Eu sei que muitos dirão: “mas eu preciso trabalhar”! Sim, eu sei, eu também preciso, Nelson também precisou e você também precisa. Mas não estou falando em largar tudo (embora isso seja uma opção), mas sim, em substituir algumas ações por outras. E este é o segredo: substituir. Por mais que queiramos fazer tudo em nossas vidas, infelizmente precisamos fazer opções. Ficar sentado olhando Netflix ou passear com a família? Se esbaldar comendo frituras e tomando cerveja (adoro) ou se cuidar para ter uma melhor saúde? Ficar atirado no sofá ou sair por aí e pedalar com os amigos? Deixar a casa em completa ordem ou brincar com os filhos? Não tenho respostas, mas acredito que não podemos ser escravos das ações de nosso passado, muito menos reféns do medo pelo futuro. A vida é muito, mas muito curta. E, assim, para que tudo não vire palavras, comunico oficialmente que em janeiro acontecerá a Expedição Rio Grande – Montevideu (639 km em cinco dias) na companhia dos meus queridos amigos Petry e Karli. E pra fechar, vai aí um *spoiler* (frase do *google*): “Só pra lembrar: no final deste filme, a gente morre.”

O Voto Agroecológico

Articulação Nacional de Agroecologia – ANA - realizou um mapeamento das políticas e programas municipais que apoiam a Agroecologia e a Agricultura Familiar, promovem a Segurança Alimentar e Nutricional e geram renda aos agricultores. O objetivo da campanha “Agroecologia nas Eleições” é subsidiar a ação dos poderes executivo e legislativo dos municípios sensibilizando os eleitores para a importância da Agricultura Familiar e da Agroecologia.

Em tempos de pandemia, queimadas, desmatamentos, secas, estiagens e mudanças climáticas é fundamental conhecer o potencial da agroecologia para o crescimento sustentável dos municípios. Com referência, em aproximadamente 700 iniciativas, de políticas e programas municipais que visam o desenvolvimento local que vão desde o apoio à comercialização de alimentos, hortas comunitárias, assistência técnica e extensão rural (Ater), fomento a crédito, apoio às feiras de sementes crioulas e feiras ecológicas de alimentos, são algumas das muitas possibilidades dos nossos legisladores e governantes apoiarem as iniciativas locais.

É preciso lembrar também que a execução do Programa Nacional de Alimentação Escolar - Pnae, e o Programa de Aquisição de Alimentos – PAA depende das iniciativas dos poderes locais. O diálogo e incentivo dos poderes municipais é fundamental para a execução destes programas que, muitas vezes, são interrompidos ou inviabilizados por falta de vontade política dos gestores. No caso do PAA, a contrapartida das prefeituras é a logística de gerenciamento

do programa, o que enfraquece o argumento de não ingressar no programa por falta de recursos. E por que não reservar recursos do orçamento municipal para criar um PAA municipal?

A alimentação saudável e adequada é um direito humano básico e, portanto, uma questão pública, e assim deve ser entendida. Os efeitos da pandemia voltaram a trazer a questão alimentar para a agenda pública, uma agenda a ser assumida pela sociedade civil e pelo conjunto do Estado (prefeituras, estados e federação).

Numa perspectiva agroecológica os “Sistemas Alimentares” devem ser locais-regionais assegurando a proximidade física e social entre a produção e o consumo. Então, as prefeituras e as câmaras de vereadores são fundamentais para gerar e gerir políticas públicas que vinculem as duas pontas dos “Sistemas Alimentares”, a produção e o consumo.

Sem organização e consciência dos agricultores e dos políticos municipais para a produção local de alimentos, a comida vem de longe, processada, com baixo valor nutricional e não raro contaminada por agrotóxicos e aditivos químicos, não gerando renda e riqueza para os municípios. Pelos motivos aqui expostos e por muitas outras possibilidades de programas e políticas para a agricultura familiar, é nossa responsabilidade escolher candidatos que se comprometam com a agenda da Agroecologia nos municípios.

Este artigo tem como referência o texto elaborado por Eduardo Sá em 05/10/2020 para a campanha “Agroecologia nas Eleições Municipais 2020”.



Construindo soluções concretas.

Postes, estruturas de concreto para LT e SEs, pavimentos intertravados e blocos de concreto produzidos com qualidade para garantir a solidez de seus projetos.



É hora de consultar um eletricista?

Créditos: Tramontina / Imagem: Internet



Fique atento em sua instalação elétrica

A tomada está esquentando? O eletrodoméstico deu choque? No mês em que se comemorou o Dia do Eletricista, em 17 de outubro, a Tramontina indicou cinco sinais que confirmam a importância da visita deste profissional para rever a instalação elétrica da sua casa.

Você sabia que a instalação elétrica envelhece? Na maioria das casas, ela fica oculta na parede ou forros e não notamos o desgaste natural de cabos, tomadas, disjuntores, interruptores e demais dispositivos que garantem o bom funcionamento do sistema e a segurança das pessoas e do patrimônio.

A cada cinco anos, em média, todo imóvel deveria ser submetido a uma revisão das instalações elétricas. A manutenção preventiva evita problemas que favorecem o aumento da conta no fim do mês, entre eles a fuga de energia, que causa risco de curto-circuito e até de incêndio. Portanto, caso a sua instalação seja antiga ou se os equipamentos se multiplicaram, mas não houve modernização da infraestrutura de sua residência, é hora de consultar um eletricista.

- **Tomada aquecida:** é sintoma de sobrecarga na rede. O eletricista pode observar se os condutores elétricos estão com aspecto envelhecido, se a camada isolante ressecou e, portanto, perdeu a propriedade isolante, ou se são finos para o equipamento em uso.

- **Choque ao ligar o eletrodoméstico:** indica fuga de energia. Faça um teste: retire todos os aparelhos das tomadas e aguarde 15 minutos. Caso o relógio de medição continue girando, chame um eletricista para localizar a origem e resolver a fuga de energia.

- **O plugue não entra na tomada:** os plugues possuem diâmetros padronizados, sendo 4mm para corrente nominal de 10 ampères e 4,8mm para os que possuem 20 ampères, o que impede que aparelhos de maior potência sejam ligados em tomadas não compatíveis. Portanto, não insista se o plugue não estiver entrando na tomada, chame um profissional para dimensionar corretamente o circuito elétrico.

- **Época de chuvas chegando e não tem aterramento:** o sistema de aterramento é obrigatório desde 2009, pois evita possíveis choques e descargas elétricas nos equipamentos que estão em uso no imóvel. O pino terra, quando devidamente conectado e em caso de energia acumulada, direciona a energia para a terra antes de atingir uma pessoa. O eletricista, além de revistar esse sistema, poderá fazer a troca das tomadas antigas pelo modelo de três pinos – 2P+T, ou seja, dois pinos (fase e neutro) e o terra.

- **A variação de tensão é constante:** seja na área urbana, litorânea ou rural, a incidência de surtos pode ser resolvida com um trio que todo eletricista conhece e pode indicar para sua residência, caso ela não possua:

- Disjuntores - protegem a instalação elétrica e a desligam em caso de curto-circuito ou sobrecarga;

- DR (dispositivo diferencial residual) - desliga automaticamente o circuito elétrico quando há fugas de corrente de baixa intensidade;

- DPS (dispositivo de proteção contra surto) - detecta sobretensões transitórias de curta duração na rede elétrica e desvia as correntes de surto para a terra. São três os caminhos das sobretensões: rede elétrica, linha telefônica e circuito de antena de TV. Por isso, a importância da proteção nas três entradas.

Passatempo

CAÇA-PALAVRA

www.coquetel.com.br

© Revistas COQUETEL

Procure e marque, no diagrama de letras, as palavras em destaque no texto.

Maçã

A maçã é uma **FRUTA** originária do **ORIENTE** Médio e do Leste Asiático. É típica de regiões com clima **TEMPERADO**, necessitando de **FRIO** moderado.

No Brasil, a cultura da **MAÇÃ** vem ganhando **FORÇA**. Devido a alguns cruzamentos entre seus diversos tipos, a necessidade do frio, aos poucos, vem sendo dispensada.

Sua **CASCA** pode ser **VERMELHA** ou **VERDE** e apresentar manchas amarelas ou esverdeadas. Dependendo da **ESPÉCIE**, sua **POLPA** pode ser **SUCULENTA**, doce, **ÁCIDA** ou firme.

Os tipos mais produzidos e consumidos pelos brasileiros são a **FUJI** e a Gala, porém são **CULTIVADAS** Eva, **GOLDEN** Delicious, Brasil, Anna, **CONDESSA**, Catarina e **GRANNY** Smith, entre outras.



F	O	R	Ç	A	L	C	U	L	T	I	V	A	D	A	S	G	I	H	C	F
A	L	T	A	R	M	B	F	C	T	T	I	N	D	F	D	Y	S	X	U	T
F	R	U	T	A	L	E	D	R	E	V	I	A	G	R	E	O	J	E	Y	
L	L	B	R	B	N	B	N	H	L	E	Y	A	C	C	O	C	I	R	H	R
F	R	S	B	C	A	O	B	Y	M	A	C	S	A	C	D	I	L	T	N	H
E	T	N	E	I	R	O	F	A	E	E	C	S	F	O	S	G	R	I	T	A
D	M	F	F	S	R	G	C	N	C	I	R	E	R	R	D	F	P	M	E	H
S	L	I	D	C	M	R	I	E	T	C	B	D	R	F	R	I	O	O	M	L
N	M	T	H	C	D	A	I	D	R	E	I	N	C	E	C	T	L	F	P	E
M	A	F	A	F	I	N	T	L	T	P	O	O	G	T	F	N	P	N	E	M
E	Ç	C	D	L	T	N	C	O	A	S	I	C	E	I	D	G	A	T	R	R
I	Ã	H	I	S	H	Y	O	G	Y	E	E	A	F	C	C	O	O	T	A	E
G	O	A	C	F	R	T	R	E	S	A	H	X	N	X	M	S	T	F	D	V
E	S	T	A	T	N	E	L	U	C	U	S	B	O	F	E	E	S	C	O	N

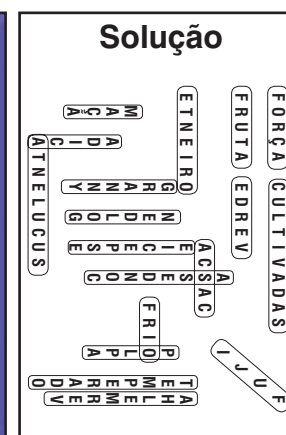

Campanha arrecada 5,8 mil para hospital de Marques de Souza

O Hospital de Marques de Souza, em parceria com a Cooperativa Certel, realiza a Campanha Mãos Dadas com a Saúde. A ação incentiva os associados a doar um valor mínimo de R\$ 5,00 por mês à entidade, descontado diretamente da conta de energia elétrica.

No dia 21 de setembro, foram sorteados os prêmios da 55ª edição. Conforme o presidente, Marco Aurélio Trindade, nesta etapa foram 1.021 participantes e o valor arrecadado foi de R\$ R\$ 5.875,00. A entrega dos prêmios aos ganhadores ocorreu na Loja Certel de Marques de Souza.

“Quem quiser pode fazer sua inscrição

na Loja Certel ou na secretaria do hospital”, orienta. O recurso arrecadado é investido na manutenção da entidade e ajuda no equilíbrio financeiro. Hoje, quase 90% dos atendimentos são prestados pelo Sistema Único de Saúde (Sus).

Ganhadores

1º prêmio - panela de pressão 6 litros - Waldemar Paulo Mertz - Linha Bastos - Marques de Souza;

2º prêmio - frigideira + conjunto de talheres - Selvino Busch - Tamanduá - Marques de Souza;

3º prêmio - faqueiro inox 30 peças - Mauri Schneider - Pouso Novo.



Ao contribuir com doações, os associados concorrem a prêmios trimestrais

Convenção das Lojas Certel integrou gerentes



Os 28 gerentes vivenciaram momentos de desafios e objetivos

Nos dias 10 e 11 de outubro, foi realizada a Convenção de Vendas 2020 das Lojas Certel.

O evento ocorreu na sede da cooperativa e na Associação Atlética Certel, em Teutônia, e reuniu os 28 gerentes da rede num momento de integração, com compartilhamento de desafios e atitudes, além da definição dos objetivos para o final do ano e 2021.

O gerente de vendas, Samuel Eduardo Maders, observa que, tanto

associados como clientes, podem esperar uma equipe muito motivada e preparada, em sintonia com aquilo que a cooperativa deseja. “Todos podem esperar várias promoções e novidades nas nossas lojas. Estamos nos preparando para fazer deste final de ano o maior da história da cooperativa. Não vão faltar promoções, bons produtos, ótimos preços e excelentes condições a todos os nossos associados e clientes”, assinala.

Vale-presente contempla teutoniense

No sorteio da Campanha Mãos Dadas com a Saúde do mês de outubro, o morador do Bairro Canabarro, Teutônia, Alexandre Marques, foi premiado com um vale-presente das Lojas Certel.

A campanha é realizada numa parceria entre o Hospital Ouro Branco (HOB), de Teutônia, e a Certel. Arrecada mensalmente cerca de R\$ 14 mil por meio das doações espontâneas de associados da cooperativa, debitadas nas faturas de energia elétrica, englobando em torno de 1,5 mil contribuintes da microrregião abrangida pelo hospital.

Para saber mais, contate a recepção do HOB pelo fone (51) 3762-1600 ou diretamente com a Certel.



Alexandre Marques (e) recebeu o vale-presente

Divulgação



Setembro

37.539

75.904

23.043

41.911

66.816

94.316

Confira aqui o Número da Sorte

Confira acima o Número da Sorte do Energia Seguro Residencial de setembro, formados pelas unidades dos cinco prêmios da Loteria Federal, e que dá direito a um prêmio de R\$ 10 mil da Axa Seguros. O certificado pode ser obtido através do site www.poolseg.com.br/certificados.

Estenda sua mão e ajude o hospital da sua região!

Entre em contato com o hospital e contribua com uma doação através da fatura de energia elétrica.

Hospitais participantes:

Hospital Ouro Branco, Hospital São José, Hospital São Salvador, Hospital Comunitário de Marques de Souza, Hospital Dr. Anuar Elias Aesse, Hospital de Caridade São José e Hospital Santa Isabel de Progresso.



Jovens Rurais apresentam experiências no 5º Encontro Regional

Créditos: Emater/RS - Ascar

Foi um momento de troca de conhecimentos, de valorização da sucessão rural e de muita emoção, o 5º Encontro Regional de Jovens Rurais – Edição Virtual, realizado na tarde do dia 08 de outubro. Organizado pela Emater/RS-Ascar, em parceria com a Federação dos Trabalhadores na Agricultura do Rio Grande do Sul (Fetag/RS) e regionais sindicais dos vales do Taquari e Caí, a programação contou com a apresentação de quatro experiências, que chegaram a ser acompanhadas por quase 300 pessoas na *live* realizada no *Youtube*.

Apesar das experiências terem características próprias e distintas, todos os jovens destacaram a importância do diálogo com a família e do gosto por aquilo que fazem como alguns dos caminhos para a consolidação do processo sucessório. “Muitas vezes, ainda há a visão do jovem como alguém que vai ‘ajudar’ no trabalho na casa dos pais e, mais do que nunca, o jovem necessita se sentir pertencente às decisões relativas à propriedade”, salientou o agricultor Maiquel Zimmer, de São Vendelino.

Zimmer foi quem abriu as apresentações, fazendo um breve relato sobre o trabalho de criação de aves - no caso, perus -, ao lado dos pais, no município do Vale do Caí. “Quando novo, tive muitas dúvidas, cheguei a sair de casa pra trabalhar numa indústria moveleira, mas sempre tomado por um universo de incertezas”, revelou o jovem, que concilia o trabalho na agricultura com os estudos na faculdade de Engenharia Civil. Na visão dele, é um processo que muitas famílias viverão e que colocará frente a frente uma visão mais antiga (dos pais) com outra mais moderna (dos jovens). “E o caminho para solucionar isso é a conversa”, avalia.

A adesão a um segundo projeto produtivo – no caso o cultivo de limas ácidas da variedade *tahiti* -, também foi determinante para que o jovem retornasse à propriedade e realizasse outros investimentos, como a adoção de um sistema de captação de energia solar fotovoltaica e outro para captação de água, que representaram uma grande economia para a família. “E aqui, entra outro ponto importante que é a valorização dos jovens rurais também por meio do acesso a políticas públicas e ao próprio serviço de extensão rural”, salienta o segundo jovem a apresentar sua experiência, no caso o agricultor de Pouso Novo, Giovane da Silva.



Encontro proporcionou troca de experiências

Junto com a família da namorada, Silva produz ovos coloniais que são comercializados também por meio de mercados institucionais como o Programa de Aquisição de Alimentos (PAA) e o Programa Nacional de Alimentação Escolar. Para a formalização da Agroindústria Familiar de Ovos Coloniais Ferrari, contou com o suporte da Emater/RS-Ascar em todas as etapas para a consolidação do empreendimento, que hoje pode escoar a produção para todo o Estado, já que Pouso Novo aderiu ao Sistema Unificado Estadual de Sanidade Agroindustrial Familiar, Artesanal e de Pequeno Porte (Susaf).

A última experiência do dia reforçou a importância também da aquisição de conhecimentos como um caminho para um rural forte, com o jovem Tiago Flach, de Poço das Antas - um dos responsáveis pela agroindústria Cachaçaria Wille -, salientando a importância que teve o período em que estudou em Caxias do Sul. “Na realidade, é um somatório de coisas que motiva o jovem a voltar, que pode ser desde o apreço pela vida no campo, sua simplicidade e proximidade com a família, até chegar à oportunidade de acesso a políticas públicas, linhas de crédito e serviço de extensão rural num contexto mais ‘macro’”, observa a extensionista da Emater/RS-Ascar, Elizangela Teixeira, uma das organizadoras da atividade.

Deslocamento de rede amplia qualidade da energia em Conventos

A Certel promoveu um recente deslocamento das redes de média e baixa tensões no Bairro Conventos, em Lajeado. O objetivo, segundo o capataz Evaraldo Gomes, é ampliar as condições de qualidade aos associados consumidores da localidade, o que se estende também aos moradores de Santa Clara do Sul.

De sua residência, o associado José Nunes

da Silva, o Jucão, pôde acompanhar de longe um pouco do trabalho das equipes da Certel. “Ficamos felizes ao ver nossa cooperativa se engajando para melhorar ainda mais seu atendimento, que já é muito bom. Aliás, é comum vermos as viaturas e equipes da Certel sempre se movimentando pela cidade, deve ser por isso que a qualidade da nossa energia é tão boa. Só podemos agradecer por tudo isso”, observa.



Associado acompanhou o serviço das equipes da sua casa

Incentivo à



qualificação

Associado!

Aproveite o convênio da Certel com instituições de ensino superior e obtenha descontos para graduação e pós-graduação abertos a associados e dependentes.

Para cursos presenciais, a parceria é com a **Faculdade La Salle de Estrela** e, para cursos à distância, com a **Unopar** e **Ulbra**, ambas de Lajeado, e a **Faculdade La Salle**. Para cursos específicos do SESCOOP, o benefício é somente para associados.

Interessados podem entrar em contato pelo e-mail
comunicacao@certel.com.br

Certel
A força que nos une

DEUTSCH

* Angelita Lohmann

* Deutschlehrerin am Col. Teutônia
angelitalohmann@gmail.com

Der bessere Weg

Ein kleiner Junge war auf Besuch bei seinem Großvater. Plötzlich fand er eine kleine Schildkröte und wollte sie sofort untersuchen. Im gleichen Moment zog sich die Schildkröte in ihren Panzer zurück. Der Junge versuchte vergebens sie mit einem Stöckchen herauszuholen.

Der Großvater hatte ihm zugehört und hinderte ihn daran, das Tier weiter zu quälen.

“Das ist falsch”, sagte er, “komm, ich zeige dir wie man das macht.”

Er nahm die Schildkröte mit ins Haus und setzte sie auf den warmen Kachelofen. In wenigen Minuten

wurde das Tier warm, steckte seinen Kopf und seine Füße heraus und kroch auf den Jungen zu.

“Menschen sind manchmal wie Schildkröten”, sagte der Mann. “Versuche niemals jemanden zu zwingen. Wärme ihn nur mit etwas Güte auf und er wird seinen Panzer verlassen können”.

Was uns diese kleine Geschichte beibringt? Wir sollen unsere Sachen immer im Guten regeln. Mit Geduld und Toleranz handeln, den anderen gegenüber Empathie zeigen und Verständnis mit den Dingen haben. Nicht immer ist es einfach, aber sicher ist es der bessere Weg.

Luiz A. Radaelli - Lajeado
(51) 99702-8250
www.radiobrasiltalian.com.br

El mondo dei noni

La nona Aurora ze na persona che porta in testa i costumi e le tradission dei taliani de sti ani, che vede la nostra modernità con sèta paura, che de le olte ghe vien su le fumane, ma de la un pochetin ze na persona dolse. Na persona de otanta sinque ani, co le man dure de calosità de tanto laorar e imparar co la vita. No la zemai ndata a scola e par quel no la ga mai imparà lèder, perche a quel tempo zera meio star casa laorar che ndar in volta par le strade. La sà sol disegnar el so nome quando ocore far qualche abonamento, sianca con tanta fadiga.

Come la nona Aurora tanti dei nostri antenati noi savea scriver e tanti i ga passà la vita senza lèder un libro

o qualche altra cosa scritta che sia. Sol quando i so fioi i ga scominsià a ndar a scola che la nona Aurora la ga podesto vardar i ritrati e le figure che ghe zera su per i libri. Adès co la varda la television la disse che “... se fussa mi del governo no dassea mia le done ndar via nude cossita e nemeno basarse con tanti òmeni come le fa in tee fàvole... ndove se ga visto na cosa compagna ... la me mama sempre disea: no sta mia far la mata in volta par la strada sinò quando te rivi casa te fao vegner su i vergoni par le gambe...”. Ma par cavarsela, dele olte ncora la magna pan e bagna bianchina, e quando no ghenè la magna el pan co la puina e co la smia fata de ua isabel.

ANÚNCIOS FÚNEBRES

Olinda Elisabeth Dutra, de Teutônia, faleceu no dia 03 de agosto, aos 100 anos.



Silvério Altevogt, do Bairro Languiru, Teutônia, faleceu no dia 21 de fevereiro, aos 76 anos.



Selima Iracema Schmidt, do Bairro Operário, Barão, faleceu no dia 02 de setembro, aos 81 anos.



Gleci Griesbach Braun, do Bairro Boa Vista, Teutônia, faleceu no dia 14 de junho, aos 75 anos.



Verno Carlos Kern, de Arroio Abelha, Sérgio, faleceu no dia 02 de julho, aos 88 anos.



Erno Bastian, de Paverama, faleceu no dia 31 de agosto, aos 91 anos.



Jair Trennepohl, do Bairro Languiru, Teutônia, faleceu no dia 21 de julho, aos 62 anos.



Odemio Muller, de L^a Atalho, Marques de Souza, faleceu no dia 09 de setembro, aos 64 anos.



O ex-líder de núcleo da Certel, Edgar Altmann, de L^a São João, Salvador do Sul, faleceu no dia 13 de setembro, aos 89 anos. A Certel transmite suas condolências aos familiares e amigos, e agradece pelo empenho e abnegação de Edgar em favor da causa cooperativa, sempre contribuindo com a melhoria da qualidade dos serviços prestados pela cooperativa em seu município.



Andre Gomes Pinheiro, do Bairro Esperança, Salvador do Sul, faleceu no dia 08 de setembro, aos 25 anos.



Nerci Eckert, de L^a Canudos, Salvador do Sul, faleceu no dia 06 de setembro, aos 56 anos.



Selvina da Silva, de Dois Irmãos, faleceu no dia 11 de setembro, aos 84 anos.



Verginho Antenor Gall, de L^a Atalho, Marques de Souza, faleceu no dia 12 de setembro, aos 50 anos.



Edgar Leopoldo Benovit, de L^a Tigrinho, Marques de Souza, faleceu no dia 25 de julho, aos 91 anos.



Norma Schroer Lindemann, do Bairro Languiru, Teutônia, faleceu no dia 08 de junho, aos 78 anos.



Arno Battisti, de Marques de Souza, faleceu no dia 24 de junho, aos 72 anos.



Julieta Eckardt Schmitz, de Arroio Abelha, Sérgio, faleceu no dia 19 de setembro, aos 88 anos.



Amélia Schmidt, de Alto Conventos, Lajeado, faleceu no dia 27 de agosto, aos 107 anos.



Nelsa Cordt, de L^a Paissandu, Westfália, faleceu no dia 19 de setembro, aos 81 anos.

ENERGIA
SEGURO
DE VIDA

O VALOR RECEBIDO, EM CASO DE FALECIMENTO DO ASSOCIADO OU CÔNJUGE, É DE:

Morte natural do associado: **R\$ 3.500,00**
Morte acidental do associado: **R\$ 7.000,00**
Morte natural ou acidental do cônjuge: **R\$ 3.500,00**

Obs.: Para ter direito ao Energia Seguro de Vida, o associado deverá estar em dia com o pagamento da mensalidade. No caso de óbito, o prazo para solicitação do benefício é de até 3 anos após a data do falecimento do associado e de até 1 ano após o falecimento do cônjuge.

DOCUMENTOS NECESSÁRIOS

Morte Natural
- Cópia da fatura de energia elétrica referente ao mês do sinistro;
- Cópia da certidão de óbito;
- Cópia simples do RG/CPF do segurado e beneficiários - caso o segurado não tenha RG, é necessária foto 3x4;
- Cópia simples do comprovante de endereço

do segurado e beneficiários;
- Declaração dos herdeiros com data de nascimento;
- Cartão bancário do beneficiário;
- Cópia simples da Certidão de Casamento atualizada - caso não seja enviada a Certidão de Casamento Atualizada, deverá ser encaminhada a Declaração Particular

de Convivência Marital (com duas testemunhas) e, em caso de união estável, é necessário Declaração Pública de União Estável.

Morte Acidental
Acrescentar:
- Cópia Simples do Boletim de Ocorrência Policial;
- Cópia simples do Laudo do IML.

Nossa Terra, Nossa Gente



Quele Pereira

Do Bairro Canabarro, Teutônia, completou seus 34 anos no dia 07 de outubro. É homenageada por sua filha Evilyn Tanski. **Parabéns, Quele.**



Célio Lamb

De Barão, completa seus 74 anos no dia 09 de novembro. É homenageado pelos familiares e amigos. **Parabéns, Célio!**



Camila R. Bazanella

De Teutônia, completou seus 17 anos no dia 18 de setembro. É homenageada com muito carinho pelo pai Urriel. **Parabéns, Camila!**



Elisa Inez Benini

De Cafundó, Barão, completa seu primeiro aninho no dia 1º de novembro. É homenageada com muito amor e carinho pelos pais Alex e Samanta, avós Adelirio e Rosália e pelos dindos Maicon e Tatiane. **Parabéns, Elisa!**



Elimar e Olita Junges



De São Bento, Lajeado, completaram seus 60 anos de casados no dia 21 de setembro. São homenageados com muito carinho pela família. **Parabéns, Elimar e Olita!**

Compartilhe conosco os seus momentos de alegria, homenageie seus familiares e amigos nesse espaço que o Jornal Certel proporciona para os seus associados. Preencha o formulário nas Lojas Certel ou Postos de Atendimento, ou acesse <https://www.certel.com.br/comunicacao/homenagem-de-aniversario>

FORMATURA

BATIZADO

CONFIRMAÇÃO

ANIVERSÁRIO

CASAMENTO

BODAS

Artesãs do Vale do Taquari participarão de etapa estadual do 1º Concurso Virtual de Artesanato em Lã Ovina

Está marcado para o dia 20 de novembro o julgamento da etapa estadual do 1º Concurso Virtual de Artesanato em Lã Ovina. Organizado pela Emater/RS-Ascar, o certame tem o objetivo de promover a valorização do artesanato em lã ovina, estimular a produção de peças e favorecer e reconhecer as atividades realizadas em casa, especialmente em períodos de pandemia e, conseqüentemente, de quarentena.

Vencidas as etapas municipais e microrregionais, as artesãs Teresinha Borelli Vitorazzi, de Progresso, Ana Maria Rosa, de Taquari, e Sueli Bayer Korte, de Westfália, se preparam para levar as suas peças à competição estadual, que receberá produções de acessórios (bolsas, cintos, colares, brincos e pulseiras), mantas (qualquer tamanho), xergão (de no mínimo 70 a, no máximo, 90 centímetros), poncho, colete, blusão e casaco. “A peça mais bonita de cada modalidade será a vencedora e o artesão receberá um certificado”, explica a extensionista Social da Emater/RS-Ascar, Elizangela Teixeira.

Professora aposentada, Teresinha levou à etapa regional uma colcha feita de tear de pente liço, medindo

2,54m por 2,02m. “Minha ideia será levar algo parecido para a disputa da etapa estadual”, comenta a artesã, que garante sempre ter gostado dos trabalhos manuais. “Quando jovem, costumava comprar revistas de artesanato para tentar replicar em casa”, explica. E foi a partir de 2004, em um curso organizado pelo Serviço Nacional de Aprendizagem Rural (Senar), com o apoio da Emater/RS-Ascar, que a coisa se profissionalizou. “Foi ali que aprendi tudo sobre processamento de lã, tingimento, elaboração de fios, confecção de peças”, lembra.

De alguma forma, a capacitação foi um divisor de águas para a professora. “Foi nessa época que comprei uma roca, as escovas e também um tear de pente liço, que me ajudam na produção de colchas, edredons, mantas e tapetes”, afirma. A venda é feita muito com base na propaganda boca a boca. “Uma conhecida compra, que fala pra outra, que fala para mais outra e assim por diante”, afirma. Pelo *Facebook* e pelo *WhatsApp* a maior quantidade de encomendas envolve a técnica de crochê amigurumi, que possui um *design* ao mesmo tempo simples e delicado.

Créditos: Emater/RS - Ascar



O concurso promove a valorização do artesanato em lã ovina

Agricultores participam de Dia de Campo Sobre Manejo de Solos e Cultivo de Trigo

Um grupo de cerca de 30 agricultores participou na tarde do dia 06 de outubro de um Dia de Campo Sobre Manejo de Solos e Cultivo de Trigo. Organizada pela Emater/RS-Ascar - que atua vinculada à Secretaria de Agricultura, Pecuária e Desenvolvimento Rural (Seapdr) do Governo do Estado -, a atividade foi dividida em duas etapas, sendo a primeira realizada na localidade de Novo Paraíso, Estrela, na propriedade da família Kich. Já a segunda parte, ocorreu em Teutônia, onde a família Fries, de Linha Wink foi a anfitriã.

Nas estações de trabalho, discutiu-se a viabilidade técnica e econômica do trigo na região e quais as cultivares do grão que são mais indicadas pela Embrapa para o Vale do Taquari. Na ocasião, também foi feita uma demonstração da correta coleta de amostragem de solos em diferentes sistemas de cultivo - convencional e de plantio direto. “O objetivo geral do encontro foi o de reforçar a importância do manejo adequado do solo, que reflete diretamente no sistema como um todo”, salienta o extensionista da Emater/RS-Ascar, Carlos Fries.

Créditos: Emater/RS - Ascar



Questões como o manejo do solo foram discutidas

Unidade de Referência com histórico de manejo integrado de construção de fertilidade do solo, a propriedade de Nelson e Leni Fries é acompanhada pelo serviço de Assistência Técnica e Extensão Rural e Social (Aters) desde 2014. “Desde o começo a intenção foi a de identificar os fatores críticos para o cultivo de grãos nessas áreas, ‘atacando-os’ de forma sustentável, com viabilidade técnica e com planejamento de culturas rotacionadas”, explica Fries. “Não por acaso, o cultivo sucessivo com variedades diferentes, já está planejado até o ano de 2037”, completa o extensionista.

Todas as estações foram apresentadas por extensionistas da Emater/RS-Ascar, sendo eles Alvaro Trierweiler, Alano Tonin e Marcos Schäfer, além do já citado Carlos Fries. Além dos agricultores, a atividade também foi acompanhada pelos gerentes da Emater/RS-Ascar Marcelo Brandoli e Carlos Lagemann, supervisores e outros representantes, todos respeitando as orientações de saúde para a prevenção da pandemia de Covid-19, com o uso de máscara e respeitando o distanciamento social.

somoscoop



Queremos estar cada vez mais conectados com você, associado Certel.

Para isso, apresentamos o **WhatsApp Certel Energia**. Nele você poderá:

- Registrar falta de energia elétrica
- Consultar débitos
- Emitir 2ª via
- Realizar pedido de ligação
- Realizar pedido de desligamento
- Trocar titularidade
- Encaminhar auxílio pecúlio
- Entre outros serviços



Adicione em seus contatos
0800 5106300

Certel
Energia



Vem pra cá

ASSOCIADO

Certel

+ Qualidade para o cinema em FAMÍLIA



SAMSUNG

SAMSUNG

ASSOCIADO

2.299,00

à vista

NÃO ASSOCIADO

2.499,00

à vista

SMART TV
450394

ASSOCIADO

3.199,00

à vista

NÃO ASSOCIADO

3.499,00

à vista

SMART TV
450395

Compre sem sair de casa!
☎ 51 99288 7463

Promoção válida de 01 a 30/11/2020 ou enquanto durarem os estoques. Imagens meramente ilustrativas. Vendas a prazo sujeitas a análise de crédito.

lojas
Certel
www.lojascertel.com.br